ANDHRA JYOTHI, VIJAYAWADA. Regd. No. H/VJ 37

ఆంధ్రజ్యోతి

ఎడిటర్ : నార్ల వెంకటేశ్వరరావు

ఉదయం ★★★ Telephones : 74212, 74343

సంపుటి 15 సంచిక 35

విజయవాడ, ఆగస్టు 4, 1974 ఆదివారం

6 పేజీలు 25 పైసలు

విజయం గారంటే:- తప్పితే తరువాత పరీక్షకు ఉచితముగా శిక్షణ ఇవ్వబడును

ఇంటర్మీడియెట్ సీటుకు దొనేషను అక్కర్లేదు. మెడికల్ ఎంట్రెన్స్‌కు, ఇంటర్ తప్పినవారికి 5-8-74 నుండి క్లాసులు ప్రారంభం. ఉద్యోగులకు రాత్రి తరగతులు. హాస్టలు కలదు.

ప్రిన్సిపాల్ : మోచర్ల సూర్యనారాయణమూర్తి

విజయ్ నికేతన్

గాంధీ నగర్ – హిందూ హైస్కూలు ఎదుట – విజయవాడ-3

68 సంవత్సరాలుగా దేశ ప్రఖ్యాతి గాంచిన

నారసింహతైలం (తిక్కవరపు జేడీరూట్సు)

పాలామృతం, పసిబిడ్డామృతం, కళత్రము, కుంకుమపువ్వు మొదలగు అనేక వస్తువులు సమదాయము. అన్ని విధములైన బలహీనతలను పోగొట్టి పుష్టి, జవత్వము, మిక్కిలి బలము కలిగించుటలో అత్యుత్తమ మయినది.

220 గ్రా. డబ్బా రు. 6–25. పోస్టేజీ అదనము

పి.డి.పి. అండ్ కో. గుంటూరు, వైద్యులకు ఉచితము, ఎజెన్సీలు ఇవ్వబడును.

శనివారం ఉదయం నుంచి ఎయిర్ ఇండియా లాకౌట్

బొంబాయి, ఆగస్టు 3 — ఎయిర్ మార్గాలలో ఒక దినమంతా నియంత్రణలో ఇండియా సంస్థ నేటి ఉదయం ఎనిమిది గంటలకు తిరిగి వస్తాయి. ఇందువల్ల సంస్థ దినం గంటల నుంచి లాకౌట్ ప్రకటించింది. అదా అవుతుంది.

ఈ మేరకు కార్మికశాఖ విమానాశ్రయం వద్ద నోటీసులు తగిలించింది.

బొంబాయి–అండమాన్ మార్గంలో కొత్తగా పెట్టనున్న సర్వీసులకు వ్యతిరేకంగా నిన్నటి నుంచి పనిమానివేయడం ప్రారంభించిన పైలట్లకు ఈ లాకౌట్ వర్తిస్తుంది.

నిన్న సాయంత్రం అయిదు గంటల నుంచి పైలట్ల సమ్మె ప్రారంభించిన పరిణామంగా మొదటిసారిగా కలకత్తామీదుగా లండన్ వెళ్లే విమాన ప్రయాణం రద్దు అయింది.

లాకౌట్ విషయమై ఎయిర్ ఇండియా కొటేషనులో ఇలా పేర్కొన్నది:

"ఇందుమూలంగా అందరికి తెలియజేయునది ఏమనగా, మా సంస్థలో ఎయిర్ లాకౌట్ నిర్వహణ విభాగంలో 1974 ఆగస్టు మూడవ తేదీ ఉదయం ఎనిమిది గంటల నుంచి లాకౌట్ విధించబడినది.

"ఫ్లైట్ షెడ్యూల్ విమానాలు నడిపడానికి అంగీకరించిన సీనియర్ కెప్టెన్, కెప్టెన్ మినహా మిగతా సీనియర్ కెప్టెన్, కెప్టెన్లకు ఈ లాకౌట్ వర్తిస్తుంది."

లాకౌట్ విధించడానికి కారణాలను కొటేషను బోర్డులో వివరించారు.

నిరవధిక సమ్మె

ఎయిర్ ఇండియా పైలట్లు నిన్న సాయంత్రం నుంచి "స్లో స్పీడ్"కు బదులుగా నిరవధిక సమ్మె ప్రారంభించారు.

కేంద్ర ప్రభుత్వం మద్దతు

న్యూఢిల్లీ, ఆగస్టు 3 — స్లో స్పీడుకి కొందరు పైలట్లు తిరస్కరించిన పరిణామంగా ప్రసుతం ఏర్పడిన అశాంతి ఎరిసిరిని ఎదుర్కొనడానికి దృఢంగా వ్యవహరించాలని పలువురు పౌర విమానయాన మంత్రిత్వశాఖ ఎయిర్ ఇండియా మేనేజ్‌మెంట్‌ను ఆదేశించింది.

"స్లో స్పీడ్" ప్రకారం విమానం నడిపే పిల్చింది విశ్రాంతి తరువాతి విమాన సర్వీసులు నిలిపివేయడం, ఇంధనం కొనడానికి నిధులు లేవని ప్రధాని ఇందిరా గాంధీ వివరించారు.

ప్రధాని జోక్యానికి విజ్ఞప్తి

బొంబాయి, ఆగస్టు 3— ఎయిర్ ఇండియా సంస్థకు, పైలట్లకు మధ్య కొనసాగుతున్న వివాదాన్ని పరిష్కరించడానికి జోక్యం చేసుకోవలసిందిగా ప్రధాని ఇందిరకు ఇండియన్ పైలట్స్ గిల్డ్ ప్రెసిడెంట్ కెప్టెన్ పద్మశ్రీ ఉజ్జ్వల్ కిలిగాం వేసింది.

గిల్డుకు, మేనేజ్‌మెంటుకు సుదీర్ఘ తర్జనభర్జనలు కొనసాగడానికి వీలుగా ప్రధానమంత్రి జోక్యాన్ని అర్థిస్తున్నట్లు ఆయన ఒక విలేకరుల సమావేశంలో పేర్కొన్నారు.

మూడు లక్షల నష్టం

కలకత్తా, ఆగస్టు 3— పైలట్ల సమ్మె కారణంగా ఎయిర్ ఇండియా సర్వీసులు రద్దు చేయలేక ఒక విమానంలో వరకలను మరొక కంపెనీకి అప్పగించిన పరిణామంగా కేవలం ఒక విమానంద్వారా మూడు లక్షల రూపాయల నష్టం వస్తుందని ఎయిర్ లైన్స్ ప్రతినిధి ప్రకటించారు.

జోక్యం చేసికొనేదిలేదని ప్రధాని స్పష్టీకరణ

పూనా, ఆగస్టు 3— ఎయిర్ ఇండియా సమ్మె విషయంలో "ప్రస్తుతానికి జోక్యం చేసికొనేది లేదని" ప్రధాని ఇందిరా నేడు స్పష్టం చేశారు.

ఆమె అహమ్మదాబాద్ నుంచి ఇక్కడకు రాగానే విమానాశ్రయంలో విలేకరి అడిగిన ప్రశ్నకు సమాధానంగా ఆమె అలా అన్నారు.

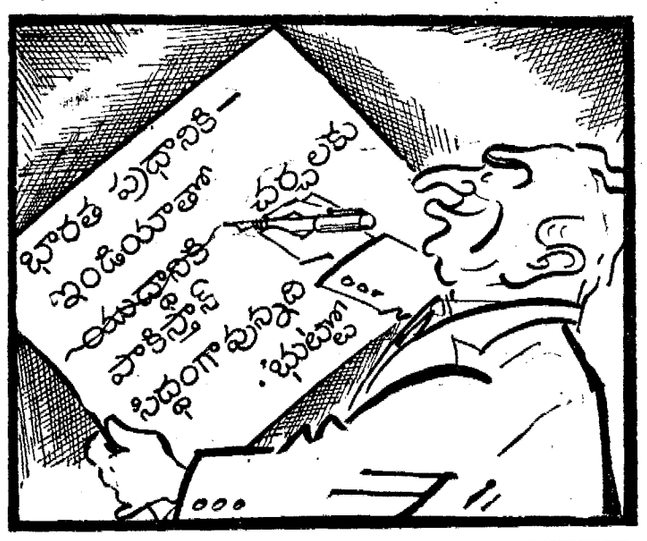

నిక్సన్‌నుమందలించడానికి ప్రతినిధుల సభలో తీర్మానం

వాషింగ్టన్, ఆగస్టు 3— ప్రెసిడెంట్ నిక్సన్‌ను ఇంపీచ్ చేయడానికి గాను మందలించడానికి ఒక తీర్మానాన్ని అమెరికా ప్రతినిధుల సభలో నిన్న ప్రతిపాదించారు.

ఈ తీర్మానానికి సభలోని మైనారిటీ లీడర్ జాన్ రాడ్, వలవులు డెమొక్రాట్ల మద్దతు లభించింది.

నైతిక ధర్మాల గ్రాహ్యతలేనందుకు, అలక్ష్యం. దుష్ప్రవర్తనకు శ్రీ నిక్సన్‌ను ఆ తీర్మానంద్వారా మందలించడం జరుగుతుంది.

ఆ తీర్మానంపై ఓటుకు అనుమతికి ప్రత్యేక కార్యక్రమం ఏర్పాటుచేసే సమస్యను అందుకు తగినకమిటీలకు విడిచిపెడతానని, కాని, తాను దానినికోరమనుచేయునని సభ స్పీకర్ కార్ల్ ఆల్బర్ట్ తెలియజేశారు.

ఇంపీచ్‌మెంట్ తీర్మానానికి అనుకూలంగా గాని, వ్యతిరేకంగా గాని ఓటు వేస్తానని ఆయన ఎన్నారు.

అంతకుముందు కొంతమంది రిపబ్లికన్లు, ప్రెసిడెంట్ నిక్సన్‌ను ఇంపీచ్ చేయకుండా మందలించేటట్టు సవరణ ఒప్పించడానికి ప్రయత్నం ప్రారంభించారు.

స్పీకర్ కార్ల్ ఆల్బర్ట్, జుడీషియరీ కమిటీ చైర్మన్ పీటర్ రోడినో, కొంతమంది ప్రముఖ రిపబ్లికన్లు ఆ ప్రతిపాదనను వెంటనే వ్యతిరేకించారు. మందలించడం జరిగితే ప్రెసిడెంట్ నిక్సన్ సభలో కొన్ని పొగడ్తలకు అవకాశం వుంటుంది.

ఈ తీర్మానంపై మందలించడమా, ఇంపీచ్ చేయడమా అన్నదానిపై కాంగ్రెసు సభ్యులు ఏదో ఒక దానిని ఎన్నుకోవడానికి ఏలు కలుగుతుందని రిపబ్లికన్ సభ్యులు శ్రీ సిండ్లే నిన్న సమావేశంలో అన్నారు.

మొదటిసారిగా ప్రెసిడెంట్‌ను ఇంపీచ్ చేయడం తీర్మానంపై తీర్పును ఆగస్టు 19వ తేదీన ప్రారంభించడానికి ప్రతినిధుల సభ నాయకులు అంగీకరించారు.

సభకాలం తుది విచారణ యింకా రూపొందించవలసి వున్నప్పటికీ, ఈ తుది శాసన సంపుటనను తెలియజేస్తే, రేడియోలో ప్రసారం చేయడానికి అనుమతించే విషయం కాయంగా కన్పిస్తున్నది.

ఈ తీర్మానంపై సాధారణ తర్జన మూడు ఎనిమిదో అయిపోతాయి. ఇంపీచ్‌మెంట్ విషయంపై ఓటు చేయడానికి మూడు, నాలుగురోజులు కేటాయించడం జరుగుతుందని. ఉభయపక్షాల నాయకులు శాస్త్రీయంగా ఆమోదించిన ఎన్నికలను బట్టి తెలుస్తున్నది.

మరి 13 రోజుల అప్పగింత

ప్రెసిడెంట్ నిక్సన్ న్యాయవాదులు మరి 13 వాటర్‌గేట్ టేపులను నిన్న జిల్లా జడ్జి జాన్ జె. సిరికాకు అప్పగించారు.

మాజీ వైట్‌హౌస్ సలహాదారునికి జైలుశిక్ష

వాటర్‌గేట్ వ్యవహారాన్ని కప్పిపుచ్చడంలో పాత్ర వహించినందుకు మాజీ వైట్‌హౌస్ సలహాదారు జాన్ డీన్‌కు ఒకటి నుంచి నాలుగు సంవత్సరాలవరకు జైలుశిక్ష విధించారు.

ఆధునిక దృష్టితో సమస్యల పరిష్కారం

ఆంధ్ర యూనివర్సిటీ స్నాతకోత్సవ సభలో విద్యార్థులకు కేంద్రమంత్రి శ్రీ ధార్ హితవు

విశాఖపట్టణం ఆగస్టు 3 — సమస్యల పట్ల అనుదాకంగా వస్తున్న దృక్పథాన్ని విశాలపరిచి ఆధునిక కోణంలో అవలంబించాలని కేంద్ర ప్రణాళికా మంత్రి శ్రీ డి. పి. ధార్ నేడు ఆంధ్ర విశ్వవిద్యాలయం స్నాతకోత్సవం సందర్భంగా విద్యార్థులకు హితవు చెప్పారు.

వివాహ విషయంలోగాని, యూనివర్సిటీల స్నాతకోత్సవాలపట్లగాని ఏ సమస్య పట్లనైనా ఆధునిక దోరణి అవసరమని ఆయన వివరించారు.

సమాజంలో యథార్థ పరిస్థితులను, సాంప్రదాయిక దృష్టితోగల అంతరాలను వివరించారు.

నేడు మనం ఎదుర్కొంటున్న యథార్థ పరిస్థితులను గమనించవలసిందిగా యువకులకు శ్రీ ధార్ హితవు చెప్పారు

యూనివర్సిటీలు విద్యాబోధనలో శేషలం "టెక్నిక్"లను మాత్రమే విద్యార్థులకు బోధిస్తున్నాయని. ఆధునికమైన విలువలను బోధించడం లేదని ఆయన అసంతృప్తి వ్యక్తంచేశారు.

విశ్వవిద్యాలయాలు ప్రజల జీవితంలో సంపూర్ణ పాత్రను నిర్లక్ష్యభావంతో వ్యవహరిస్తున్నవని, సమాజంలో పరిణామాలకు కారణభూతమైన శక్తులకు, సంఘటనలకు దూరంగా వుంటున్నవని కేంద్ర మంత్రి విమర్శించారు.

మేధావివరం అని తుల పరిణామగతి, ఆలోచనా పరిణతి గురించి ఆయన ప్రస్తావించారు. దేశస్వాతంత్ర్యానికి పూర్వం మేధావుల పాత్ర గురించి కూడా ప్రస్తావించారు.

నేడు మేధావులు ప్రజా ఉద్యమాలలో స్వయంగా పాల్గొనడమేగాక ప్రజల మూఢ విశ్వాసాలను పోగొట్టడానికి యత్నించాలని. మూఢ నమ్మకాలను ప్రోది చేయవలెనని శ్రీ ధార్ సూచించారు.

పారిశ్రమిక, సాంస్కృతిక విలువలలో మార్పులకు అనుగుణంగా సైన్సు, టెక్నాలజీల ఆధారంగా సాంఘిక ఆర్థిక వ్యవస్థలో మార్పులు అవసరమని ఆయన అన్నారు.

ఉదాహరణకు కులం. సైన్సు జీవితంలో ఎ మాత్రం పొసగనివని అన్నారు.

బెలూచీలకు భుట్టో హెచ్చరిక– అక్టోబర్ 15 లోగా లొంగిపోవాలని

న్యూఢిల్లీ, ఆగస్టు 3— అక్టోబరు 15 నాటికల్లా ఆయుధాలు విసర్జించి, లొంగిపోవలసిందిగా బెలూచిస్తాన్‌లో నిర్బంధగుణాలు దాడులకు శ్రీ భుట్టో హెచ్చరిక చేసినట్టు పాకిస్తాన్ రేడియో పేర్కొన్నది.

"బెలూచిలో జరుగుతున్న పోరాటం ఆయుధాలు విసర్జించి లొంగిపోవడమే" అని పాకిస్తాన్ అధ్యక్షుడు శ్రీ భుట్టో హెచ్చరిక చేసినట్టు పాకిస్తాన్ రేడియో పేర్కొన్నది.

"బెలూచిలో జరుగుతున్న పోరాటం ఆయుధాలు విసర్జించి లొంగిపోయినట్టయితే వారిని క్షమించగలమని చెప్పారు.

బెలూచిస్తాన్‌లో బాంబులు పేలడమన్ని ఆయన విమర్శించారు. అయితే తప్పుగుణాలు దాడులు తమ కార్యకలాపాలను విరమించనట్టయితే ప్రభుత్వం వాటిని తీసుకోగలదని ఆయన హెచ్చరించారు.

ప్రభుత్వ దళాలకు లొంగిపోని పక్షంలో వారికి గట్టి స్థావరాలుగా వున్న కొండ ప్రాంతాలపై బాంబులు వేయాలనుకున్నట్లు శ్రీ భుట్టో తెలియజేశారు.

సభ జరుగుతున్న ప్రాంతానికి సమీపంలో జరిగిన పెద్ద ప్రేలుడువల్ల కొంత సేపు బహిరంగసభకు అంతరాయం కలిగింది.

ఇప్పటివరకు, ప్రభుత్వశాఖ కొంత ఓర్పుతో వ్యవహరించింది. తప్పుగుణాలు దాడులు తమ కార్యకలాపాలను కొనసాగించినట్లయితే, పూర్తి శక్తితో వారిని ఎదుర్కొనవలసివుంటుందని కూడా శ్రీ భుట్టో అన్నారు.

బెలూచిస్తాన్‌లో 12 రోజులపాటు జరిపిన ఎదురుకాల్పుల మధ్యంగా శ్రీ భుట్టో ఈ సభలో ప్రసంగించారు.

కాండుంగ్ సూత్రాలైన కొంతియాన సహజీవనం, ఇతర దేశాల అంతరంగిక వ్యవహారాలలో జోక్యం చేసుకోనకపోవడం అనేదాంగా అప్పటివారితో ద్వేషభావంలేని విధి నిర్వహణనని ఆయన అన్నారు.

భారతదేశపు యూరేనియం విషయం ప్రస్తావించి, ఆ దేశంతో తమకు "మంచి" సంబంధాలు వున్నాయని శ్రీ భుట్టో చెప్పారు.

చిత్తూరులో గ్యాస్ కంపెనీ దగ్గం

("ఆంధ్రజ్యోతి" ప్రతినిధి)

చిత్తూరు, ఆగస్టు 3 — గతవారం 29వ తేదీ అర్ధరాత్రి సమయం 1.30 గంటలకు చిత్తూరు మదనపల్లిలోని శ్రీ కలవకుంట కంఠం రెడ్డి భవనంలోని ఇండేన్ గ్యాస్ కంపెనీవారి అంగడి అగ్ని ప్రమాదానికి గురయినది.

తలుపులను పగలగొట్టుకొని, గోడలను చీల్చుకొని ఏలిందర్లు వీధిలో పడినాయి. ఏలిందర్లు ప్రేలుడు శబ్దం సుదూరాలవరకు వినిపించినది. ప్రజలు భయభ్రాంతులై పోయారు. ఎదురింటి కిటికీ ఊడిపడినది. ప్రక్కనవున్న షాపు ఉనికి తెలియకుండా పోయినది. పైనమోర్డింగ్, అపైనవుంతస్తుపై గల పెంకులు నువ్వుగింజలవలె ఎగిరి పోయాయి. భవంతి నాశనమై పోయింది.

రెండు – మూడు మీటర్ల దూరానగల బాలాజీ లాడ్జి క్రిందినుంచి పైవరకు మనిషి పోయినది. ఇనుప తలుపులు ముక్కలు ముక్కలై పోయాయి. కుర్చీలు, మేజాలు ముద్దలు కట్టుకుపోయాయి.

ఏలిందర్లు ముక్కలవల్ల గాయపడిన హెడ్ పోస్టాఫీసు బాచిమన్ శ్రీ పాపన్న, బస్ స్టాండు కూలీ శ్రీ మనోహరు అనుమర్తలో చికిత్స పొందుతున్నారు.

పై అంతస్తులో ఉన్న వివేకానంద లైబ్రరీ ఉనికి కనిపించలేదు. ఆ అంతస్తులో ఉన్న మరికొన్ని రికార్డులు అగ్నికి ఆహుతై పోయాయి.

అంతకుముందు రోజున వర్షం పడడం, వాతావరణం చల్లగా వుండడం ప్రమాదం రాత్రి జరిగడంవల్ల చిత్తూరుకు పెద్దగండం తప్పిపోయిందని పలువురు అభిప్రాయపడుతున్నారు.

రిజర్వు పోలీసులు, అగ్నిమాపకదళం వారు మంటలను అదుపులోకి తెచ్చారు.

ప్రక్కనవున్న మహాలక్ష్మి వర్సిలైజర్స్ వారికి కూడా దీనివల్ల నష్టం వాటిల్లినది.

ఎమ్. ఎల్. శ్రీ రాగాల, డి. ఎమ్. ఎల్. శ్రీ నీలకంఠరావు, ఎ. ఐ. శ్రీ రంగన్న ఎమ్. ఎల్. సి. లు సర్వ శ్రీ రంగయ్య, యోగానంద రావు, అప్పిరెడ్డి ప్రమాదం జరిగిన చోటును పరిశీలించారు. దర్యాప్తు జరుగుతున్నది.

తమిళనాడులో విద్యుత్ కోత తగ్గింపు

మద్రాసు, ఆగస్టు 3— తమిళనాడులో పరిశ్రమలకు విద్యుత్ కోతను 60 నుంచి 40 శాతానికి తగ్గించారు.

రాష్ట్ర విద్యుత్శక్తి శాఖ మంత్రి శ్రీ టి. సి. రామన్ నేడు ఈ విషయం ప్రకటించారు. రిజర్వాయరులలో నీటిమట్టం పెరిగి, ఎమ్మార్ తర్మల్ స్టేషనులో విద్యుత్ పరిస్థితి మెరుగుపడినందువల్ల ఈ తగ్గింపు సాధ్యపడినట్టు ఆయన చెప్పారు.

ప్రస్తుత సమస్యల పట్ల ప్రతిపక్షాల సంకుచిత దృష్టి

అహమ్మదాబాద్ సభలో ప్రధాని నిశిత విమర్శ

అహమ్మదాబాద్, ఆగస్టు 3— దేశం ఎక్కడ సమస్యలను ఎదుర్కొంటున్న సందర్భంలో ప్రతిపక్షాలు సంకుచిత దృష్టితో వ్యవహరిస్తున్నందుకు ప్రధాని ఇందిరా గాంధీ నేడు తీవ్రంగా దుయ్యబట్టారు.

సమస్యలను ఎదుర్కొనడంలో దేశాన్ని పటిష్టం చేయడానికి గ్రామీణాభివృద్ధి కార్యక్రమాలను ప్రారంభించవలసిందిగా కాంగ్రెసువారికి ఆమె సలహా ఇచ్చారు.

ప్రధాని ఇందిరా గాంధీ కాంగ్రెసు వారిని ఉద్దేశించి మాట్లాడుతూ ప్రస్తుత ఆర్థిక సమస్యలను అధిగమించడానికి ఉత్పత్తి పెంచడం అందరికు సమానంగా పంచడం ఒకటే మార్గమని అన్నారు.

దేశంలో ఎదురవుతున్న పేదరికపు లాంటి సమస్యలకు కొంత పరిష్కారం ప్రధాని అంగీకరించారు

అయితే, ఉత్పత్తి పెంచడానికి పూనుకోకుండా కనీస ప్రమాణంలో జీవనయోగిలవడానికు ఆమె విధానం పనికిరాదన్నారు.

ప్రజలకు ఆధునిక వ్యవసాయ పద్ధతులు తెలియజెప్పడానికి కాంగ్రెసు కార్యకర్తలు కృషిచేయవలెనని ప్రధాని శ్రీమతి ఇందిరా పిలుపునిచ్చారు

13 మంది అరెస్టు

నవనిర్మాణ సమితి నాయకులు 13 మందిని నేడు అరెస్టు చేశారు. ఎనిమిదవ మంత్రి బర్తరఫ్ చేసిన విద్యార్థి నాయకుడు జీవితాంతం నిర్బంధంగా నిరసించింది

డాక్టర్లకు ప్రత్యేకమైన ఆహారం అందజేస్తున్నారని. మాంసం, చేపలు ఇస్తున్నారని డాక్టర్లను చి ఈ విషయమై ఎట్టి ఫిర్యాదు రాలేదని మంత్రి చెప్పి వున్నారు.

సంపన్న విశాఖపట్నం విభాగం అధ్యక్షుడు శ్రీ డి. వి. సుబ్బరామయ్య ఎన్నికను ప్రకటించారు. డాక్టర్లకు ప్రత్యేకంగా ఆహారం తయారుచేయలేదని స్పష్టం చేశారు. రోగులకు ఏదో ఆహారమే డాక్టర్లకు పంపిస్తున్నారని. డాక్టర్ల ఆహారంపై ఎంత ధనం వ్యయం చేయగలరో మారి రెండెంటికీ కాగానే. మరి పరిశీలించి ఇక్కడ తెలియదని ఆయన చెప్పారు.

ఈ విషయాన్ని అధికారుల దృష్టికి ఎన్నో సార్లు తెలపడం జరిగింది. ఆ ఆహారాన్ని కాలి ముట్టడం లేదని శ్రీ సుబ్బరామయ్య తమ ప్రకటనలో పేర్కొన్నారు.

సర్దార్ పటేల్ జయంతి

సర్దార్ పటేల్ శత జయంత్యుత్సవం సందర్భంగా త్వరలో జాతీయ స్థాయిలో తన వాయుత్సవ కమిటీ ఎన్నికలవని ఆమె ప్రకటించారు.

పూనా ఆగమనం

పూనా, ఆగస్టు 3— ప్రధాని శ్రీమతి ఇందిరా నేడు అహ్మదాబాద్‌నుంచి ఇక్కడకు వచ్చారు.

కింగ్ జార్జి ఆసుపత్రి డాక్టర్లకు ఆహారం

మంత్రి ప్రకటనపై డాక్టర్ల ఖండన

విశాఖపట్నం, ఆగస్టు 3— కింగ్ జార్జి ఆసుపత్రి డాక్టర్లకు అందజేస్తున్న ఆహారం విషయమై ఇటీవల శాసనసభలో ఆరోగ్య మంత్రి చేసిన ప్రకటనను ఆంధ్ర సివిల్ అసిస్టెంట్ సర్జన్ల సంఘం విశాఖ ఎన్టీఆర్ తీవ్రంగా ఖండించింది

డాక్టర్లకు ప్రత్యేకమైన ఆహారం అందజేస్తున్నారని. మాంసం, చేపలు ఇస్తున్నారని డాక్టర్లను చి ఈ విషయమై ఎట్టి ఫిర్యాదు రాలేదని మంత్రి చెప్పి వున్నారు.

సంపన్న విశాఖపట్నం విభాగం అధ్యక్షుడు శ్రీ డి. వి. సుబ్బరామయ్య ఎన్నిక ప్రకటనచేస్తూ డాక్టర్లకు ప్రత్యేకంగా ఆహారం తయారుచేయలేదని స్పష్టం చేశారు. రోగులకు ఏదో ఆహారమే డాక్టర్లకు పంపిస్తున్నారని. డాక్టర్ల ఆహారంపై ఎంత ధనం వ్యయం చేయగలరో మారి రెండెంటికీ కాగానే. మరి పరిశీలించి ఇక్కడ తెలియదని ఆయన చెప్పారు.

ఈ విషయాన్ని అధికారుల దృష్టికి ఎన్నో సార్లు తెలపడం జరిగింది. ఆ ఆహారాన్ని కాలి ముట్టడం లేదని శ్రీ సుబ్బరామయ్య తమ ప్రకటనలో పేర్కొన్నారు.

రాష్ట్రపతి ఎన్నికలు

పాల్గొనరాదని భారత కమ్యూనిస్టుపార్టీ నిర్ణయం

న్యూఢిల్లీ, ఆగస్టు 3— రాష్ట్రపతి ఎన్నికలలో పాల్గొనరాదని కమ్యూనిస్టుపార్టీ నిర్ణయించింది.

కమ్యూనిస్టుపార్టీ జాతీయ మండలి నిర్ణయం గురించి శ్రీ మోహిత్ సేన్ పత్రికల వారికి వివరిస్తూ కాంగ్రెసు అభ్యర్థి శ్రీ వి. వి. గిరిని "మితవాదం విషయం మేగుదూపి అభ్యర్థిగా" ఎరిగ బోందారని అన్నారు.

ప్రతిపక్షం అభ్యర్థి శ్రీ త్రిదిబ్ చౌధురి "మితవాద శక్తులు ఏలబెట్టిన" అభ్యర్థిగా కమ్యూనిస్టు పార్టీ అభిప్రాయపడింది.

అందుచేత ఎవరికి మద్దతునివ్వరాదని కమ్యూనిస్టు పార్టీ నిర్ణయం గైకొన్నది

మితవాద, అతివాద శక్తుల మధ్య తీవ్ర మవుతున్న సంఘర్షణ దృష్ట్యా రాష్ట్రపతి ఎన్నికను చూడాలని, అంతేగాని, వేరుగా చూడరాదని పార్టీ ప్రతినిధి అన్నారు.

ప్రభుత్వం కడచిన ఎన్నికలలో ప్రజల తీర్పును వమ్ముచేసిందని, గుత్తి నిర్ణయాలకు, లాభాపేక్షలకు, అత్యధిక నిల్వదార్లకు లొంగిపోయిందని అన్నారు.

ప్రభుత్వం కడచిన ఎన్నికలలో ప్రజల తీర్పును వమ్ముచేసిందని, గుత్తి నిర్ణయాలకు, లాభాపేక్షలకు, అత్యధిక నిల్వదార్లకు లొంగిపోయిందని అన్నారు.

మేధావివరం అని తుల పరిణామగతి, పరిణతి ఒక్కటే సరిపోదని, ఆధునికమైన విలువలను పాటించడం, ఆధునికమైన దృక్పథం కలిగివుండడం అవసరమని ఆయన అభిప్రాయపడ్డారు.

ఈ పరిస్థితి దృష్ట్యా అధికారపక్షం అభ్యర్థిని కమ్యూనిస్టుపార్టీ వమర్థించే సమస్యలేదని అన్నారు.

రైతులవద్ద ఆహారధాన్యాల నిల్వ

తమిళనాడు ప్రభుత్వం ఆంక్ష

మద్రాసు, ఆగస్టు 3— ఒక కుటుంబం మూడు నెలల అవసరాలకు మించి రైతులు ఆహారధాన్యాలు నిల్వవుండుకోరాదని తమిళనాడు ప్రభుత్వం నేడు ఉత్తర్వులిచ్చింది.

ముఖ్యమంత్రి కే. ఎం. కరుణానిధి ఈ విషయం ప్రకటిస్తూ, ఉత్తర్వును ఉల్లంఘించి వారిపై ఆకస్మిక ఛిద్రాలు జరుపుతామని అన్నారు.

ఈ ఉత్తర్వు తప్పనిసరి పరిస్థితి కలిగించిందని ప్రభుత్వం తెలియజేసింది.

కొంతేరు

"ఈ రూపాయినోటు నలగకుండా, కొత్తదిగా వుంటే అనుమానంగా వుంది. ఏమను కోకుండా రాస్త నలిగిన పాత నోటు వుంటే ఇవ్వండిసార్!"

వెనుకబడిన వర్గాలవారి పిల్లలకు ఫీజు మినహాయింపు

("ఆంధ్రజ్యోతి" ప్రతినిధి)

హైదరాబాదు, ఆగస్టు 3 — రాష్ట్రంలో చదివిన వెనుకబడిన తరగతులకు చెందిన విద్యార్థులకు, వారి తలిదండ్రులు లేక సంరక్షకుల వార్షిక ఆదాయం 3600 రూపాయలకు మించని పక్షంలో, 1974–75నుంచి ఈ క్రింది సమస్తాయాలు కల్పిస్తూ ప్రభుత్వం ఉత్తర్వు చేసింది.

పాఠశాల విద్యకు సంబంధించి ఆటల ఫీజు, లైబ్రరీ ఫీజువంటి ప్రత్యేక ఫీజులు, మెడికల్ ఫీజులు అన్ని ఉన్నత విద్యా సంస్థలు, వృత్తి విద్యకు సంబంధించిన కోర్సులకు ఫీజులుచి మినహాయింపు యిస్తారు.

ఆదాయానికి సంబంధించి లెక్కలకు కి పరిమితిని తప్పనిసరి పరిసర్టిఫికేట్లు సృష్టించి స్కాలర్‌షిప్‌లు. ఇతర విద్యా సంబంధమైన మినహాయింపులు పొందిన వ్యక్తులపై కఠిన చర్యలు గైకొనాలని రాష్ట్ర ప్రభుత్వం అధికారులకు ఆదేశించింది.

అలాంటి విద్యార్థులకు అడ్మిషన్ నిరాకరించడం లేదా ఎడాదికి సగకుండా విద్యా సంస్థ నుంచి బహిష్కరించడంగాని చేస్తారు.

ఈ ఉత్తర్వు తప్పనిసరి పరిసర్టిఫికేట్ సృష్టించడం ద్వారా ఆర్థికంగా వెనుకబడిన వర్గాలకు చెందిన వారికి కూడా వర్తిస్తుంది.

అన్నా థామస్ మెమోరియల్ స్కూలు

గవర్నరుపేట (గ్లాస్కో కంపెనీ ఎదుట) విజయవాడ–2

7వ తరగతి బాలికలు మార్చి పరీక్షలకు, 10వ తరగతి తప్పిన బాలికలు అక్టోబరు లేక మార్చి పరీక్షలకు హాజరు అయ్యేందుకు పాయంత్రం తరగతులు నిర్వహించబడును.

6 & 7 (తెలుగు మీడియం) రెగ్యులరు తరగతులలో చేరగోరువారు (బాలికలు మాత్రమే) వెంటనే ప్రిన్సిపాల్‌ను సంప్రతించండి.

జి. సుమిత్ర, M.A., BT
ప్రిన్సిపాల్.

గొప్ప సదవకాశము.

ది గుడివాడ కో–ఆపరేటివ్ అర్బన్ బ్యాంకు లిమిటెడ్, నెం. 1482 రు గుడివాడ

1973–74 సం॥ లాభం రు. 1 లక్షకు పైన
బ్యాలెన్సు రిజర్వు రు. 94 లక్షలపైన

కాపు { హెడ్ ఆఫీసు: 26శా
బ్రాంచి: 5శా

1-8-74 నుండి పిక్సెడ్ డిపాజిట్లపైన వడ్డీరేటు పెంపుదల

ఈ బ్యాంకు ఇన్సూర్డ్ బ్యాంకుగా గుర్తింపబడి ఏటి డిపాజిటుదారు రు. 10 వేల రూపాయల మేరకు D. I. C. వారి రక్షణ కలదు.

3 నెలలకు	6 నెలలకు	12 నెలలకు	24 నెలలకు	36 నెలలకు	48 నెలలకు	60 నెలలు అపైన
5–75	6–50	8–00	8–50	9–00	9–50	10–00

ప్రతి మూడు మాసములకు వడ్డీ యివ్వబడును

ఎ.వి.ఆర్. విశ్వనాధరావు, కార్యదర్శి. వడ్లమూడి బుల్లిఆదినారాయణ, ప్రెసిడెంటు.

1974 ఆగస్టు 4 ఆదివారం	1974 ఆగస్టు 5 సోమవారం
శ్రీ ఆనంద నామ సంవత్సర శ్రావణ బ॥ పౌర్ణమి: ఉ॥ 9.57 ధనిష: రా॥ 12.15 వర్జ్యం: లేదు	శ్రీ ఆనంద నామ సంవత్సర శ్రావణ బ॥ విదియ: ఉ॥ 11.51 శతభిష: రా॥ 2.42 వర్జ్యం: ఉ॥ 8.13 నుంచి 5.59 వరకు

ఆంధ్రజ్యోతి

"తమసోమా జ్యోతిర్గమయ"

కాగితం కరవు

ఈ రోజులలో కొరతలేని వస్తువు లేదు. ధరలు పెరగని వస్తువు లేదు.

న్యూస్‌ప్రింట్ కొరత నిరుడు ప్రారంభమైంది. ఇప్పుడు మామూలు కాగితానికి కొరతః ఉత్పత్తి తగ్గలేదు. వాడకం ఏమంత పెరగలేదు. ఇదివరలో విదేశాలకు ఎగుమతి అయ్యేది; ఇప్పుడు అదికూడా లేదు. అయినా, కాగితానికి విపరీతమైన గిరాకీ ఏర్పడింది. ఎందువల్ల? ఎవరూ సరైన సమాధానం చెప్ప లేకపోతున్నారు.

కాగితం కరవువల్ల ముందుగా దెబ్బతగిలింది పాఠ్యపుస్తకాల ప్రచురణకు. సకాలంలో పాఠ్యపుస్తకాల ముద్రణ జరగనందున ఇటీవల ఉత్తరప్రదేశ్‌లో పాఠశాలల, కళాశాలల పునఃప్రారంభాన్ని వాయిదా వేయవలసి వచ్చింది కూడా.

ఇక సాధారణ పుస్తకాల(జనరల్‌బుక్స్) ప్రచురణ సంగతి చెప్పనక్కరలేదు. దేశవ్యాప్తంగా ఈ రంగంలో క్రమంగా స్తబ్దత నెలకొంటున్నది. మాంద్యం ఏర్పడుతున్నది.

ఒకప్పుడు దొరికినంత ధారాళంగా ఈనాడు ప్రచురణకర్తలకు ప్రింటింగ్ పేపర్ లభ్యం కావడంలేదు; ఒకప్పుడు దొరికినంత సరసమైన ధరలకు లభ్యం కావడంలేదు; పెచ్చు ధర పెట్టినా ఒక్కొక్కసారి లభ్యం కావడంలేదు.

నిరుడు 25 నుంచి 30 రూపాయల వరకు ధరపెడితే డబుల్‌క్రౌన్ రీమ్ లభ్యం అయ్యేది. కిందటి జనవరినాటికి అది నలభై రూపాయలైంది. ఆ తర్వాత నెలనెలకి కాదు, వారం వారానికి, రోజురోజుకి ధరపెరిగింది ఇప్పుడు రీము 80 రూపాయలు పెట్టినా దొరకడం కష్టంగా వున్నది.

ఇంతింత పెచ్చు ధరలుపెట్టి ఏ ప్రచురణకర్త అయినా ఏ విధంగా ప్రచురణ వ్యాపారాన్ని కొనసాగించగలడో తెలియడంలేదు. కాగితంతోపాటు బ్లాకులు, ఇంకులు, తదితరమైన ప్రింటింగ్ సామగ్రుల ఖరీదులు, ప్రింటింగ్ రేట్లు కూడా పెరిగాయి వీటిని తట్టుకొనడానికి ప్రచురణకర్తలు పుస్తకాలకు హెచ్చు వెలలను పెట్టవచ్చు. కాని, ఒక పరిమితిని మించి వెలపెడితే పుస్తకాలు అమ్ముడుపోవు. మనదేశంలో చౌక వెలలకైనా పుస్తకాలు కొని చదివే అలవాటు తక్కువ అయినప్పుడు హెచ్చు వెలలకు కొనడం మరింత తక్కువగా జరుగుతుంది.

ఈ పరిస్థితి ఏర్పడ్డానికి కారణం కాగితం వ్యాపారం స్పెక్యులేటర్ల చేతిలోనికి పోవడమేనని, వారే కృత్రిమంగానేటికొరతను సృష్టించారని భారతీయ ప్రచురణకర్తల సమాఖ్య అధ్యక్షుడు శ్రీ శ్యాంలాలీగుప్త ప్రకటించారు. కాగితాన్ని అత్యవసర వస్తువుగా ప్రకటించి, దానికి సరసమైన ధరలను నిర్ణయించాలని, పూర్వపు వినియోగాన్నిబట్టి ప్రచురణకర్తలకు కోటాలను నిర్ణయించాలని ఆయన కోరారు. వ్యాపారస్తులు కాగితం ధరలను ఇచ్ఛవచ్చినట్టు పెంచివేస్తుండగా తనకేమీ ఎట్టనట్టు మిన్నకున్నప్రభుత్వం ఈ సూచనలను ఇప్పుడైనా మన్నించగలదని ఆశించాలి.

మన రాష్ట్రంలో రెండు పేపర్ మిల్లులు- రాజమండ్రిలో ఒకటి, సిర్‌పూర్‌లో మరొకటి- వున్నాయి. వీటిలో ప్రభుత్వానికి వాటాలున్నాయి. ఈ మిల్లులలో ఉత్పత్తి అవుతున్న కాగితంలో రాష్ట్రావసరాలకు పోను మిగిలిన దాన్ని అన్యరాష్ట్రాలకు పంపడానికి అనుమతించే అధికారం రాష్ట్ర ప్రభుత్వానికి లేదా? ఆ విధంగా చేస్తే తనిసం మన రాష్ట్రానికి కాగితం కొరత వుండదుగదా?

కాగితం ఉత్పత్తికి, వినియోగానికి సంబంధించిన రెండు ఉత్తర్వులను శుక్రవారంనాడు భారత ప్రభుత్వం జారీచేసింది. వీటివల్ల ఉత్పత్తి తగ్గకుండా దుబారా జరగకుండా అరికట్టవచ్చునేమోగాని, వ్యాపారస్తులు యథేచ్ఛగా పెంచివేసిన ధరలు ఏ విధంగా తగ్గుతాయో తెలియదు.

పుస్తక ప్రచురణ దెబ్బతింటే జాతి మానసికవికాసానికే విఘాతం కలుగుతుంది. ఇది ప్రభుత్వం తీవ్రంగా పరిగణించదగిన సమస్య.

సైప్రస్ సమస్య పుట్టుపూర్వోత్తరాలు

సైప్రస్‌లో యుద్ధవిరమణను అనలు పరతంత్రతతో అక్కడ మకారియోస్ ప్రభుత్వాన్ని కూలద్రోసిన కొంప్పన్ ప్రభుత్వం వెనుదొలగింది. అలాగే ఈ తిరుగుబాటుకు పోషకులైన సైనిక ప్రభుత్వం కూడా కూలిపోయింది. ఇదంతా టర్కీ జోక్యంవల్ల సాధ్యమైనది.

గ్రీస్‌లో సైనిక ప్రభుత్వం స్థానంలో కారామాన్‌లిస్ ప్రధాని అయ్యాడు. మకారియోస్ మిత్రుడు క్లెరిడిస్ సైప్రస్ అధ్యక్షుడు అయ్యాడు. మకారియోస్ పలాయనంచేసి, విదేశాలలో ఆశ్రయం పొందాడు. గ్రీస్‌లో సైనిక ప్రభుత్వం మకారియోస్‌ను సైప్రస్ అధ్యక్షుడుగా గుర్తించింది.

సమితి సకాలంలో జోక్యం కలిగించుకోవడం వల్ల సైప్రస్‌లో పెంటన్ యుద్ధవిరమణ జరిగింది. ఇందుకు అమెరికా, బ్రిటన్‌లు ఇదివరకే ప్రయత్నించాయి. రష్యాకూడా ఈ ప్రతిపాదనను బలపరిచింది. యుద్ధవిరమణ జరగకపోతే, యుద్ధం యూరప్ ఖండానికి కూడా వ్యాపించేదేమో.

టర్కీ, గ్రీస్‌లు రెండూ 'నాటో' సభ్యరాజ్యాలే. రెండు "నాటో" సభ్యరాజ్యాల మధ్య యుద్ధం జరగడం ఇష్టం లేనందువల్ల బ్రిటన్, అమెరికాలు జోక్యం కల్పించుకున్నాయి.

పూర్వచరిత్ర

సైప్రస్ టర్కీకి 40 మైళ్ళ దక్షిణాన, సిరియా లెబనాన్‌లకు 60 మైళ్ళ పశ్చిమాన వున్నది. ఈ దీవి వైశాల్యం 3672 చదరపు మైళ్ళ జనాభా ఏడు లక్షలు. వీరిలో 80 శాతం గ్రీకులు (క్రైస్తవులు), 17 శాతం టర్కిష్ ముస్లిములు. అనగా సైప్రియట్స్ మూడోతరమే. క్రీస్తుపూర్వం 1400 ప్రాంతాలలో సైప్రస్ గ్రీస్‌కు చెందిన కాలనీ. ఆ తరువాత అది అస్సీరియన్లు, ఈజిప్షియన్లు, పర్షియన్ల పాలనలో వుండేది. 1570 లో దాన్ని ఒట్టోమన్ టర్కీలు ఆక్రమించారు.

1914 లో దాన్ని బ్రిటన్ టర్కీనుంచి ఆక్రమించుకున్నది. 1960 వరకు అది బ్రిటిష్ ఆక్రమణలో వే వున్నది.

సైప్రస్ ప్రజలు తమకు స్వాతంత్ర్యం కావాలని కోరారు. బ్రిటన్ "విభజించి పాలించే" విధానాన్ని అవలంబించింది. ఇందువల్ల, సైప్రస్‌లోని గ్రీక్, టర్కిష్ ప్రజలమధ్య అనేక కొట్లాటలు జరిగాయి. ఇండియాలో వలె ముస్లిం లీగ్‌వలె సైప్రస్‌లోని టర్కీ జాతీయులు కూడా దానిని విభజించాలని కోరారు. కాని, ఇది ఆమోదించబడినందున 1960లో సైప్రస్ నుంచి బ్రిటన్ వైదొలగింది. సెక్యులర్ భావాలుగల స్వాతంత్ర్యయోధుడు మకారియోస్ స్వతంత్ర ప్రజాస్వామిక సైప్రస్ ప్రభుత్వానికి అధ్యక్షుడుగా ఎన్నికయ్యాడు.

ఇప్పటి కథ

అయితే, జోక్యంలో రెండు వర్గాల ప్రజలమధ్య ఉద్రిక్తత వచ్చలేదు. సైప్రస్‌ను రెండు భాగాలుగా విభజించి, గ్రీక్ భాగాన్ని గ్రీస్‌లోనూ, టర్కిష్ భాగాన్ని టర్కీలోనూ విలీనం చేయాలని రెండు వర్గాలు కోరుకున్నాయి అయితే, సైప్రస్‌కు స్వతంత్ర ప్రతిపత్తి వుండాలని పన్నెండేళ్ళ పంచవర్షాలకాలం మకారియోస్ కృషి చేశాడు.

ఈ ప్రయత్నాలన్నీ వమ్మయి పోయినాయి.

శ్రీ రామ్ సహాయ్ పాండే
ఎం. పి.

సైప్రస్‌లో బ్రిటిష్, అమెరికన్ స్థావరాలు ఏర్పడ్డాయి. సైప్రస్‌లో నాటో "రాజ్యాల సైన్యం వచ్చి వెలా "శాంతిసేన"గా వుండాలని ఒకప్పుడు బ్రిటన్ ప్రతిపాదించింది. ఇందుకు గ్రీక్, టర్కీ పక్షాల ప్రతినిధులు ఆమోదించారు. కాని, మకారియోస్ అంగీకరించలేదు. సమితి ప్రతినిధిగా థాంత్ తమ సేనని జనరల్ గ్యాని సైప్రస్ పంపాడు. కాని, ఇరు పక్షాల మధ్య సామరస్యం కుదరలేదు.

సైప్రస్ రాజ్యాంగాన్ని రద్దయి ఏ సమయంలోనైనా దీని రక్షణకు గ్రీస్ తన అనుపజ్ఞులైన సైనికాధికారులను పంపవచ్చునని అంగీకరించబడింది. ఇందువల్ల సైప్రస్‌లోని పదకొండువేల మంది నేషనల్ గార్డు అసలైన గ్రీక్‌లే అయినారు.

"మిడిటరేనియన్ కాస్ట్రో"

పోతే ఈ సందర్భంలో ఒక విషయాన్ని జ్ఞాపకం పెట్టుకోవాలి. మకారియోస్ అంటే అమెరికాకు ఎప్పుడూ యిష్టంలేదు. ఆయనను "మధ్యధరా సముద్రపు కాస్ట్రో"గా అమెరికా ఒకసారి అభివర్ణించింది. కాగా, తాను మకారియోస్‌కు ఉద్యోగం చేస్తానా ఫరవాలేదని గ్రీస్ అనుకున్నది. తదనుగుణంగా 1974 జూలై ప్రారంభం నుంచి ఎథెన్స్ గార్డు అధీనంలో మకారియోస్ ఉత్తర్వులను బాహాటంగా ధిక్కరించడం మొదలు పెట్టాడు. చివరికి జూలై 18 వ తేదీన వారు మకారియోస్‌ను తొలగించారు.

ఈ తిరుగుబాటుకు తోడ్పాటుగా గ్రీస్ తన సైన్యాలను పంపింది. జూలై 20 న టర్కీ కూడా తన సైన్యాలను పంపింది. ఈ ఒప్పందం ప్రకారం సైప్రస్ పార్శ్వభాగాలు కావాలని బ్రిటన్, గ్రీస్, టర్కీ కావాలి. అది గ్రీస్‌తోకాదు. టర్కీతోగాని విలీనం కాకుండా చూడాలి. గ్రీక్ సైన్యానికి మూడింతలు టర్కీ సైన్యం వున్నది. అందువల్ల, టర్కీ సైప్రస్‌లో కొన్ని భాగాలను ఆక్రమించుకున్నది. సైప్రస్‌పై దాడికి గ్రీస్, టర్కీలు చేసుకున్న తీర్మానాలు అర్థరహితమైనవి. మకారియోస్ ఆ విధంగా.

ఏమైనా, సైప్రస్ విభజన ఒక్కటే ఆ సమస్యకు పరిష్కారమార్గమని అమెరికా, బ్రిటన్‌ల అభిప్రాయం.

రష్యా ప్రాతికూల్యం

అయితే ఇందుకు రష్యా సుముఖంగాలేదు. విభజన తరువాత గ్రీక్ భాగం గ్రీస్‌లో విలీనమైతే, మధ్యధరా సముద్రంలోని పెద్ద కీలకమైన దీవి నాటోకూటమి ఆధీనంలో వుండగలదు. ఇంతవరకు సైప్రస్‌ను మకారియోస్ తటస్థంగా వుంచగలిగాడు. గ్రీస్‌కు సైప్రస్ చాలా దూరంలో వున్నా, సైప్రస్ జనాభాలో 80 శాతం వున్న గ్రీకులు అది గ్రీస్‌లో విలీనం కావాలని కోరితే, ఎవరూ ఏమీ చేయలేరు

సైప్రస్‌లో అగ్రరాజ్యాలకు పరస్పర విరుద్ధమైన ప్రయోజనాలు వున్నప్పటికీ, అవి ఈ సమస్యపై యుద్ధానికి సిద్ధంగా లేవు. ఈ రాజ్యాలన్నీ మకారియోస్‌ను సైనిక పాలకుడిగా చూసినప్పటికీ, ఆయన పరిపాలనను పునరుద్ధరించడానికి ఏ రాజ్యం ముందుకు రాలేదు.

మూడు అవకాశాలు

కాగా, ఇప్పుడు మూడు పరిణామాలు జరగవచ్చు. మొదటిది టర్కీ, గ్రీస్‌ల మధ్య పోరాటం. రెండవది గ్రీస్ తిరోగమించవచ్చు. టర్కీ ముందుకు పోవచ్చు. అయితే, ఈ రెండింటిలో దేనికీ అమెరికా అంగీకరించక పోవచ్చు. కాగా, సైప్రస్ విభజన పరిష్కార మార్గంగా కనిపిస్తున్నది.

లేదా, టర్కీ, గ్రీస్‌లు తమ సైన్యాలను ఉపసంహరించుకుని, సమితి ఆధ్వర్యంలో అక్కడ స్వతంత్ర సైప్రస్ ప్రభుత్వం ఏర్పడవచ్చు. యుద్ధ విరమణ సులభంగానే జరిగిందికాని, ఈ సమస్యకు శాశ్వత పరిష్కారమార్గం మాత్రం కష్టంగానే కనిపిస్తున్నది.

వార్తలలోని వ్యక్తి

శ్రీ బి. డి. జట్టి

ఉప రాష్ట్రపతి పదవి మొత్తంమీద గవర్నర్లకే దక్కుతున్నది. డాక్టర్ రాధాకృష్ణన్ తరువాత ఉప రాష్ట్రపతి అయిన జాకిర్ హుసేన్, ఆ తరువాత ఉప రాష్ట్రపతి శ్రీ వి. వి. గిరి. ఆ పిమ్మట ఉప రాష్ట్రపతి శ్రీ జి. ఎస్. పాఠక్- వీరందరు గవర్నర్లుగా వుండగానే ఉప రాష్ట్రపతి పదవికి కాంగ్రెసు అభ్యర్థులైనారు.

పోతే, శ్రీ గిరి, శ్రీ జి. ఎస్. పాఠక్‌లు మైసూరు గవర్నర్లుగా వుండగా ఉపరాష్ట్రపతులైనారు.

ఇప్పుడు ఉపరాష్ట్రపతి పదవికి కాంగ్రెసు అభ్యర్థి అయిన శ్రీ జట్టి కూడా గవర్నరే (ఒరిస్సా) అయన మైసూరు గవర్నర్ కాకపోయినా మైసూరుకు చెందిన గవర్నర్ ; భవిష్యత్తులో మైసూరు గవర్నరుగిరికి గిరాకీ పెరగవచ్చు.

శ్రీ జట్టికి వున్న కొన్ని ప్రత్యేక గుణగణాలతో పాటు ఆయనకు అదృష్టం కూడా కలిసి వచ్చినట్లున్నది. (పార్లమెంటులో కాంగ్రెసుకు సంపూర్ణమైన మెజారిటీ వున్నదికాబట్టి శ్రీ జట్టి ఎన్నిక భాయమనే చెప్పుకోవచ్చు)

ఇంతవరకు ఆయన వయస్సులో (62) ఎవ్వడు ఉప రాష్ట్రపతి కాలేదు. ఆయన యావద్భారతంలో ప్రవేశ పహించిన రాజకీయవేత్తకూడా కాదు. 1958-62 సంవత్సరాలమధ్య ఆయన మైసూరు ముఖ్యమంత్రి పదవిని నిర్వహించారు. అప్పట్లో ఆయన మైసూరులో ప్రముఖ వాయకుడైన శ్రీ నిజలింగప్పను త్రోసి రాజకీయ ముఖ్యమంత్రి కావడం అందరికీ ఆశ్చర్యం కలిగించింది. తిరిగి 1962 లో శ్రీ నిజలింగప్ప ముఖ్యమంత్రికాగా, తన మంత్రివర్గంలో శ్రీ జట్టికి చోటుకొనడానికి సహకరించగానే ఆయన నిరాకరించారు కాని, సమర్థుడు, చురుకైనవాడు, అనుకున్న పని అయ్యేవరకు విశ్రమించనివాడు అయిన శ్రీ జట్టికి శ్రీ నెహ్రూ జోక్యంపై మంత్రివర్గంలో చోటు కొనక నిజలింగప్పకు తప్పలేదు.

ఆ తరువాత మూడు సంవత్సరాలకు ఆయనకు రాజకీయ అజ్ఞాత వాసం వచ్చినా, కొంతకాలానికి ఆయన పుదుచ్చేరి లెఫ్టినెంటు గవర్నర్‌గా నియమింపబడ్డారు. అయితే, లెఫ్టినెంటు గవర్నర్‌గిరి చాలా చిన్నది. తరువాత ఆయన చిన్న రాష్ట్రమైన ఒరిస్సా గవర్నరుగా నియమింపబడ్డారు.

శ్రీ జట్టి చూసే, ఆయన ఎప్పుడూ ఏదో హడావుడిలో వున్నట్లు కనిపిస్తాడు. ఏపని అయినా త్వరగా జరిగిపోవాలని చురుకుతనం ఆయన ప్రత్యేకత. ఆయన చిన్న ముఖంపై "దాఫిన్ మీసం" ఒక ప్రత్యేకత

శ్రీ జట్టి విరాడంబరుడని పేరు పొందాడు. భవిష్యత్తులో ఆయనను మరే పదవి వరించవున్నదో వేచి చూడాలి.

—టి.

ముగ్గురు ప్రముఖులకు "కళాప్రపూర్ణ" బిరుదం

ఆంధ్ర విశ్వవిద్యాలయం ఈయేడు ముగ్గురు ఆంధ్ర ప్రముఖులను "కళాప్రపూర్ణ" బిరుదుతో సత్కరించింది.

వారిలో ప్రసిద్ధ గాయకుడు శ్రీ మంగళంపల్లి బాలమురళీకృష్ణను కేంద్రం ఇంతవరకే "పద్మశ్రీ" బిరుదునిచ్చి సత్కరించింది.

ఎనిమిదవ యేటనుండే మనకు మధురంగా కరాటక సంగీతాన్ని ఆలపించడం అలవరచుకున్న ఈ గాయకుడు తన తొమ్మిదవ యేటనే ఆలిండియా రేడియోలో సంగీత కచేరి చేసి రసజ్ఞుల ప్రశంసలు అందుకున్నారు.

సంగీతకారుల కుటుంబంలో పుట్టిన బాలమురళి మొదట తన తండ్రి శ్రీ పటాలి రామయ్యవద్ద సంగీతపు ప్రథమ పాఠాలు నేర్చుకుని తరువాత ప్రఖ్యాత సంగీత విద్వాంసుడు శ్రీ వాడపల్లి రామకృష్ణయ్యగారివద్ద శిక్షణ చేశారు

తన సతీమణి యేటనే శ్రీ బాలమురళి తెలుగులోనూ సంస్కృతంలోనూ కృతులను రచించింది. "జనకరాగ కృతిమంజరి" అన్న గ్రంథాన్ని ప్రచురించారు. ఇంకా "మురళీ

శ్రీ బాలమురళీకృష్ణ

రవళి" బాలమురళి తిల్లానాలు" మొదలైన సంగీత గ్రంథాలు ఆయన రచించి, అసంఖ్యాకమైన వరాలు, కృతులు, గీతాలు, తిల్లానాలు ఆయన కూర్చారు. "మహతి", "సుముఖం" అన్న కొత్త రాగాలను కూడా ఆయన సృష్టించారు. మృదంగం, కంజీరాది వాద్యాలలో కూడా ఆయన ప్రవీణులు

వాగ్గేయకారులలోనే పెక్కుమందికి తెలియని, వాటి అయన పాడనవేని ప్రజాభిమానప్రాయం చేయగలిగారు.

జ్ఞానానంద కవి

పెక్కు సన్మానాలు బిరుదులు పొందిన శ్రీ జ్ఞానానంద కవికి ఇప్పుడు "కళాప్రపూర్ణ" బిరుదు ఇవ్వబడుతున్నది.

శ్రీ మంగళగిరి మోతి జ్ఞానానంద కవి శ్రీకాకుళం జిల్లాలో ఒక చిన్న గ్రామానికి చెందినవారు.

చిన్నప్పుడు చదువుకొనడానికి అవకాశాలు తక్కువైనా ఈనాటి విజయవాడ వచ్చి అక్కడి శ్రీ అయ్యదేవర కాళేశ్వరరావు, శ్రీ అక్కిరాజు సత్యనారాయణ వంటి ప్రముఖుల ప్రోత్సాహంతో తనలోని కవితాశక్తి పెంపొందించుకున్నారు. దివాకర్ల, శాస్త్రి వంటి కవీంద్రుల ప్రశంసలు పొందారు.

విజయవాడనుంచి అయన కాకినాడ వెళ్ళి అక్కడి పెద్దలేంపే హెచ్చుకాలలో తెలుగు పండితుడుగా ఎంపికచేసి వారు అక్కడి వున్న రెండుసంవత్సరాలలో సుమారు అనేకగ్రంథాలలో రాసికొంటూనే ఎనలేని సేవ చేశారు.

ఆయన రచనలలో అధిక భాగం ఖండకావ్యాలు వాటిలో "పల్లకి", "విజయానిషేకం" "అవధానిషేకం" "ప్రతిభ" "అనుమతి" మొదలైనవి వున్నాయి.

ఇప్పుడు శ్రీ జ్ఞానానందకవి తన తరువాత తరానికి ఆధ్యాత్మం బోధిస్తూ తన సమయంలో అర్థప్రధానమైన సిద్ధాంతాలను గురించి కూడా ఆయన పరిశోధిస్తున్నారు.

శ్రీ కె. వి. ఎన్. అప్పారావు

శ్రీ శేషాద్రి వెంకట్రావు సింహ అప్పారావుగారు పండితులు, ఉత్తమ బోధకులు, దేశభక్తుడు.

తూర్పు గోదావరి జిల్లాకు చెందిన ఈ విద్యాంసుడు వారణాసి యూనివర్శిటి నుంచి సంస్కృతంలో ఎమ్. ఎ. డిగ్రీ తీసుకున్నారు. కొన్నాళ్ళు ఆంధ్ర గీర్వాణ విద్యాపీఠంలో అధ్యాపకుడుగా చేరి, ఆయన విద్యాధికారిగా రిటైరు అయ్యారు.

గంగాలహరి వంటివి (సంస్కృతం, తెలుగు) కిటికి దిగారాదర (హిందీ నుంచి అనువాదం) బృందావనం, సమదరాపాత్రిసం మొదలైనవి ఆయన రచనలు.

శ్రీ అప్పారావు స్వాతంత్ర్యయోధుడు. 1941 లో వ్యక్తి సత్యాగ్రహోద్యమంలో జైలు అయన జైలుకు వెళ్ళారు.

పుస్తకాలు

"వెలుగులోనికి....."

[కవి: శ్రీ మాతలంపాటి గంగాధరం, ప్రచురణ: ఎస్. వి. సత్యనారాయణ, 14, బాక్ ఉస్మాన్ రోడ్, మద్రాసు-17. వెల: రు. 5.00.]

ఇంతకుముందే చీకటిమిండి..." అన్న కావ్య సంపుటిని ప్రకటించి, లబ్ధప్రతిష్ఠుడైన శ్రీ మాతలంపాటి గంగాధరం ద్వితీయ కావ్యం "వెలుగులోనికి..." నిరాశ అన్న చీకటిమిండి. ఆశ అన్న వెలుగులోనికి కవి చేసిన ప్రయాణం ఈ రెండు కావ్యాలు అవగతంపాలైతే మైన కవితా హృదయం. భావకవితా మోహం, సమకాలీన సామాజిక చైతన్యం ముప్పేటగా అలుకున్న ఇతి ఈ కావ్యం.

ఇవి కాక వేటి వచన గేయ కవులలో అడుగుగా కవి పంచే ఆశా ఎటిమ, వచన గేయానికి ప్రాణభూతమైన భావలయ పుష్కలంగా వున్న కావ్యం ఇది. వేటి సాహిత్య రంగం అన్నప్రమేయ సిద్ధాంత రాద్ధాంతాలతో గందరగోళంగా వున్న ఈ సమయంలో వచ్చిన అరుదైన వ్యక్తిత్వ వాద కావ్యం.

ఈ కావ్యంలో "ప్రతుకు", "నడుస్తున్న చరిత్ర", "ఎడిపోకుడు" మొదలైన కవితాఖండికలు అర్థవంతంగా వున్న గేయాలు లేకుంటే బాగుండేది. అలాగే కించిత్తు రొమాంటిక్ తపుకరాడుతనం తొంగిచూచే "వేనవి వలపుగీతం" కూడా. ఈ కావ్యంలో వి ఖండికల వచన కాస్త మార్చి వుంటే ఈ కావ్యం విలువ మరింత పెరిగేది.

ఈ నాటి వచనగేయ కవులకు సంప్రదాయ పద్యములమీద వున్న అకారణ ద్వేషం గంగాధరం గారికి లేదు. అర్థం చెప్పినట్లు శ్రీ గంగాధరం "ఆశ మంద రోవి వృత్తాలలో ప్రాయశః లో ఎంత ఔచిత్యం వున్నది, ఆ వృత్తాలు కృష్ణశాస్త్రి జ్ఞాపకం చేస్తున్నాయి.

ఇంకా వి ప్రతి గేయానికి బాపు అందమైన బొమ్మలు వేశారు. అకాశాన్ని అందుకున్న ప్రచురణ అర్థపుదృష్టితో చూ నప్పుడు దీని వెల ఎక్కువనిపించినా తప్పదేమో!

—"వల్లంపాటి"

జనవాక్యం

రైతుల, రైతుకూలీల దుస్థితి

ఇటీవల వరాలు లేనికారణంగా శ్రీకాకుళం, విశాఖ, తూర్పు గోదావరి జిల్లాలలో రైతు - రైతుకూలీల పరిస్థితి ఆందోళనకరంగా పరిణమించినది. ఇదివరలో కురిసిన వరాలకు రైతాంగం నష్టపోయినది. వేరుశనగ, శనగ తదితర పంటలకు విత్తనాలు వరదం జరిగినది. అయితే, వర్షాలు లేనందున ఆ పంటలు పూర్తిగా నాశనమయ్యాయి. వాటి వ్యయం రైతాంగాన్ని క్రుంగదీసినది.

ప్రభుత్వం వెంటనే కిస్తు రెమిషన్‌ను ప్రకటించాలి. తరిగి వర్షాలు పడితే తరిగి పంటలు వేయడానికి రైతాంగానికి బ్యాంకులద్వారా ఋణసౌకర్యంకల్పించడంతోపాటు కావలసిన ఎరువులు, విత్తనాలను సకాలం రైతులకు సరఫరా చేయించే కార్యక్రమాన్ని చేపట్టాలి.

వ్యవసాయ కూలీల పరిస్థితి మరింత అధ్వాన్నంగా వున్నది. విశాఖ జిల్లా వస్తువుల ధరలు అదుపులోకి రాక పోవడం, వర్షాలు లేక పనులు లేకపోవడంతో వీరికి దిక్కుతోచని పరిస్థితి ఏర్పడినది. కిలో బియ్యం 140 పైసలకు అమ్మించడం జరుగుతుందని ప్రకటించినా ఇంతవరకు గ్రామీణ ప్రాంతాలలో ఆ ప్రకటన అమలులోకి రాలేదు. రాష్ట్ర ప్రభుత్వం వెంటనే వారి పరిస్థితి గురించి చొరవతీసుకోవడం ద్వారా విశ్వాసపరు వస్తువులు లభించే ఏర్పాటు తక్షణమే చేయాలి. జనం విధి పనకట్టిన ప్రాంతాలకు తోడుపాటించిన విధులమీద ఆ యా ప్రాంతాలలో అభివృద్ధి కార్యక్రమాలను చేపట్టినా వారు వారందరికి పనులు లభించగలవు.

వారిని మూర్తి రామకృష్ణరావు, ఎడిత

సంగ్రహ వార్తలు

కాంగ్రెసు హైకమాండ్ ఆందోళన

న్యూఢిల్లీ, ఆగస్టు 3— వీహార్ కాంగ్రెసులో ఇంకా తగాదాలవల్ల కాంగ్రెసు అధినాయకత్వం తీవ్రవ్యధ పడుతున్నది. శ్రీ శంకర్ దయాల్ శర్మను పంపే నివయమై ఇప్పుడు పునరాలోచిస్తున్నది.

జయప్రకాశ్ నారాయణ్ విజ్ఞప్తి

ముజఫర్‌పూర్, ఆగస్టు 3— బిహార్ గవర్నరుకు రాజీనామాలు సమర్పించేలా వత్తిడి చేయండుకు, తమ తమ వియోజక వర్గాలకు చెందిన లెజిస్లేటర్లను ఘెరావ్ చేయవలసిందిగా జయప్రకాశ్ నారాయణ్ ప్రజలకు విజ్ఞప్తి చేశారు.

మొత్తం కోటికిపైగా స్వాధీనం

బొంబాయి, ఆగస్టు 3— గడచినవారంలో అజాయం పన్ను అధికారులు ప్రారంభించిన గుప్తదాడుల అన్వేషణ ఉద్యమం సందర్భంగా, ఇప్పటివరకు కోటిరూపాయలకుపైగా నగదు, ఆభరణాలు, బ్యాంకు అకౌంట్ల స్వాధీనం చేసుకున్నారు.

కె. కె. బిర్లా వ్యాఖ్య

రాంచీ, ఆగస్టు 3— ద్రవ్యోల్బణం అదుపుకు ప్రభుత్వం ఇటీవల తీసుకున్న చర్యలవల్ల, అధిక వ్యవసాయ పారిశ్రామికరీతిలో వాతావరణం ఏర్పడుతుందని భారత పారిశ్రామిక, వాణిజ్యమండలుల సమాఖ్య అధ్యక్షుడు శ్రీ కె. కె. బిర్లా పేర్కొన్నారు.

జపాన్—చైనా చర్చలు రద్దు

టోక్యో, ఆగస్టు 3— సోకాయాన ఒప్పందంపై తర్జనలను జపాన్, చైనాలు రద్దు చేసుకున్నాయి. జపాన్ రేవులలో కి తైవాన్ ఓడల ప్రవేశం ముఖ్య అడ్డంకిగా వున్నట్టు వర్తకా వారణ తెలుపుతున్నాయి.

వెనుకబడిన తరగతుల విద్యార్థి నాయకుని విజ్ఞప్తి

హైదరాబాద్, ఆగస్టు 3— షెడ్యూల్డ్ కులాలు, షెడ్యూల్డ్ తెగలకు చెందిన విద్యార్థులకు అభినందనీయంగా, ఎం. బి. బి. ఎస్. కోర్సులో ప్రవేశానికి వెనుకబడిన తరగతుల విద్యార్థులకు కూడా సౌకర్యాలు కల్పించాలని రాష్ట్ర వెనుకబడిన తరగతుల విద్యార్థుల సంఘం అధ్యక్షుడు శ్రీ కె. జె. మారి ఆంధ్రప్రదేశ్ ప్రభుత్వానికి విజ్ఞప్తి చేశారు.

జార్జివాల్డ్ హెచ్చరిక

టోక్యో, ఆగస్టు 3— వచ్చే ఐదు సంవత్సరాలలో 24 దేశాలు అణ్వస్త్రాలు సమకూర్చుకోగలవని హార్వార్డ్ విశ్వవిద్యాలయం ప్రొఫెసర్, నోబెల్ బహుమతి గ్రహీత శ్రీ జార్జివాల్డ్ హెచ్చరించారు. మిసీ అణుయుద్ధంపై గురించి తాను ఎక్కువగా భయపడుతున్నట్టు ఆయన చెప్పారు.

శ్రీ చవాన్ హామీ

న్యూఢిల్లీ, ఆగస్టు 3— కొన్ని వందల వంద రూపాయల నోట్లను బ్యాంకులు తీసుకోవడం లేదనడం వాస్తవం కాదని, అలాంటి భయమేమి అక్కరలేదని ఆర్థిక మంత్రి శ్రీ వై. బి. చవాన్ నిన్న లోక్‌సభలో హామీ యిచ్చారు.

ప్రతిపక్షాల విజ్ఞప్తి

న్యూఢిల్లీ, ఆగస్టు 3— రాష్ట్రపతి పదవికి పోటీ చేస్తున్న ఇద్దరు అభ్యర్థులు శ్రీ వక్కుదీన్ అలీ అహ్మద్, శ్రీ త్రిదిబ్ చౌధురీలకు, తమ తమ విధానాలు, అభిప్రాయాలు వెలిబుచ్చడానికి పార్లమెంట్, అకాశవాణిలో సమాన వ్యవధి, అవకాశం కల్పించాలని నిన్న లోక్‌సభలో ప్రతిపక్షాలు కోరాయి.

విశాఖజిల్లాలో అనావృష్టి

("ఆంధ్రజ్యోతి" ప్రతినిధి)

విశాఖపట్టణం, ఆగస్టు 3— విశాఖపట్టణంజిల్లా పదిహేనేళ్ళలో సంవత్సరం తీవ్ర దుర్భిక్షానికి గురైంది. పంటలు విరులక మాడిపోతున్నాయి. పెక్కు గ్రామాలలో మంచినీరు దొరకడం లేదు.

రిపసాలలో వి పట్టణాలకు, ఒరిస్సాకు ప్రజలు వలసపోతున్నారు.

జిల్లా కలెక్టర్ కార్యాలయం నుంచి సేకరించిన సమాచారం ప్రకారం మొత్తం 11 తాలూకాలలో, ఎనిమిది తాలూకాలలో సాధారణ వర్షపాతంకంటె ఈ సంవత్సరం తక్కువ వర్షం పడింది. కొన్ని తాలూకాలలో గడచిన సంవత్సరంకంటె తక్కువ వర్షంకూడా పడింది. ఈ ప్రాంతాలన్నీ గడచిన సంవత్సరం కూడా దుర్భిక్షానికి గురైనాయి

పరాహ, కాశీబుగ్గ, గజపతినగరం, గంభీరం మొదలైన పదులకు ఈ ప్రాంతాలలో పడే వర్షాలవల్ల నీరు లభిస్తుంది అటువంటి పదులు ఎనిమిదాహక ప్రాంతాలలో ఎనిమిది మంచి జాలివరకు 232.5 మిల్లిమీటర్ల వర్షం పడింది.

దుర్భిక్షంవల్ల మొక్కజొన్నలు బాగా దెబ్బతిన్నాయి. మొత్తం 3 లక్షల 79 వేల 549 ఎకరాలలో వేసిన నాట్లు మాడిపోయాయి.

కనీసం రానున్న రెండు మూడు రోజులలో వైనా వరాలు పడితే నాటిన మొక్కలు పోయడం సాధ్యమవుతుందని అధికారులు అనుకున్నార

విదేశాలనుంచి హెచ్చుగా ఎరువుల దిగుమతి

జైపూర్‌లో ప్రధాని ఇందిరా గాంధి వెల్లడి

జైపూర్, ఆగస్టు 2— దేశం ఎదుర్కొంటున్న క్లిష్ట పరిస్థితులు ఆందోళనల వలన పరిష్కారంకావని ప్రధాని ఇందిరా గాంధి అన్నారు.

సమైక్య కృషితోనే సంక్షోభాన్ని అధిగమించగలమని ప్రధాని అన్నారు.

ప్రధాని కాంగ్రెస్ కార్యకర్తల సభలో ప్రసంగిస్తూ ఈ విషయం చెప్పారు.

దేశ ఆర్థిక పరిస్థితి పరోపదాయకంగా లేదని అన్నారు. అయితే, ప్రభుత్వం ప్రణాళికలో అవసరమైన పాలయినప్పటికి కొన్ని గట్టి చర్యలు గైకొనవలసివస్తుందని అన్నారు.

యుద్ధ ప్రాతిపదికపై ప్రస్తుత పరిస్థితి పరిష్కారానికి ప్రభుత్వానికి సహకరించవలసిందిగా ప్రజలకు ప్రతిపక్షాలు ఈ పరిస్థితిని తమ స్వార్థానికి వినియోగించుకొంటున్నాయని అన్నారు.

ఈ సందర్భంలో ఆమె గుజరాత్ విషయం ప్రస్తావించి, ఆ రాష్ట్రంలో ఆందోళన తరువాత ఏమి ప్రగతి జరిగిందని అడిగారు.

అవినీతి అన్ని రంగాలలో వున్నదని, దానిని సమైక్యంగా ఎదుర్కొనాలన్నారు.

బీహార్‌లో శాంతిభద్రత అస్తవ్యస్తమైనదని, కలిసి ఏదో కుట్ర తీసుకుంటున్నారని, హింసాయుత ఆందోళనలతో సమస్యే పరిష్కారం కాలేదని ఈ రెండు వర్గాలు అనుకొంటున్నాయని అన్నారు.

అత్యవసర పరిస్థితి ఎత్తివేయడానికి వెళ్ళిన ఒక అధికారిని కొందరు విద్యార్థులు కొట్టారని అన్నారు.

విద్యార్థుల పద్ధతులలో వాస్తవమైన విషయం లేదని అన్నారు.

కాంగ్రెసు వాదులు పరిశోధనలు విస్మరించారని అన్నారు.

ఎరువుల సప్లయి

ఎరువులకు ప్రత్యామ్నాయ మార్గాలను అన్వేషిస్తున్నారని, విదేశాలనుంచి అధికంగా ఎరువుల దిగుమతికి కూడా ప్రయత్నిస్తున్నారని ప్రధాని ఇందిరా గాంధి నేడిక్కడ విలేకరులతో, పి.యార్ అధికారులతో అన్నారు. ముఖ్యమంత్రి శ్రీ జోషి, కేంద్ర మంత్రులు శ్రీ సుబ్రహ్మణ్యం, శ్రీ సింధియా కూడా ఈ సభకు హాజరయారు.

ఆహారోత్పత్తి ప్రస్తుత పరిణామం గురించి పరిమితిలో వినియోగించుకోవాలని ప్రధాని అన్నారు.

మొదటి ప్రసంగంలో వర్షపాతం వద్ధతిలో మార్పు వస్తున్నదని, వర్షపాతంపై ఆధారపడే రైతులు కొత్త పద్ధతులను అనుసరించాలని అన్నారు.

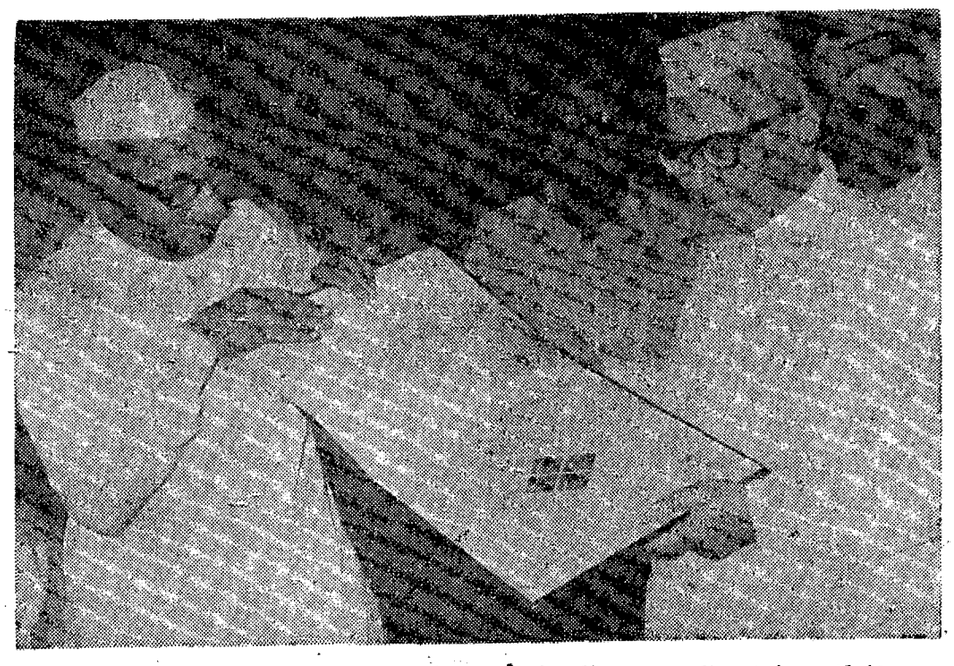

శ్రీమతి కమలా నెహ్రూ స్మృత్యర్థం ప్రత్యేక తపాలా బిళ్ళను ఉప రాష్ట్రపతి శ్రీ జి. ఎస్. పాఠక్ విడుదల చేసినప్పటి చిత్రం. ఈ తపాలాబిళ్ళల అల్బంను కేంద్రమంత్రి శ్రీ బ్రహ్మానందరెడ్డి ఉపరాష్ట్రపతికి బహూకరిస్తున్నారు.

ఇండియాతో చర్చలకు పాకిస్తాన్ సంసిద్ధత

క్వెట్టా సభలో ప్రధాని భుట్టో వెల్లడి

న్యూఢిల్లీ, ఆగస్టు 2— సిమ్లా ఒప్పందం క్రింద ఇండియాతో చర్చలకు సిద్ధంగా వున్నట్లు పాకిస్తాన్ తెలియజేసింది.

బెలూచిస్తాన్ రాజధాని క్వెట్టాలో పాకిస్తాన్ ప్రధాని భుట్టో ప్రసంగిస్తూ, ఇటీవల విదేశాంగ మంత్రి శ్రీ స్వర్ణసింగ్ చేసిన ప్రకటనను హర్షించినట్లు పాకిస్తాన్ రేడియో పేర్కొన్నది. సిమ్లా ఒప్పందం క్రింద చర్చలకు సిద్ధంగా వున్నట్లు అయిన చెప్పారని కూడా ఆ రేడియో తెలిపింది.

"ఇండియా అణుపరీక్ష జరిపిన తర్వాత పాకిస్తాన్ కొన్ని హామీలను కోరింది. అవి ఇప్పుడు లభించాయి. వాతావరణం ఇప్పుడు చర్చలకు అనుకూలంగా వుంది" అని భుట్టో అన్నట్లు రేడియో వివరించింది.

భుట్టో 12 రోజుల బలూచిస్తాన్‌లో పర్యటించిన అనంతరం క్వెట్టాలో మాట్లాడుతూ, పాకిస్తాన్ పొరుగు దేశాలతో శాంతియుతంగా వివాదాలను పరిష్కరించాలని కోరుకున్నదని అన్నారు.

అయితే, ఈసారి తిరిగి దురాక్రమణ జరిగితే తాము తప్పకుండా విదేశీ సహాయాన్ని పొందగలమని భుట్టో అన్నారు.

శాంతియుత సహజీవనం, ఇతర దేశాల వ్యవహారాలలో జోక్యం చేసుకోకపోవడం వంటి దాయింగ్ మాటాల ప్రాతిపదికపై ద్వైపాక్షిక సంప్రతింపులు జరిపాలని భుట్టో అధ్యక్షస్థానానికి తిరిగి మాటిచ్చారు.

బీహార్‌లో శ్రీ జయప్రకాశ్ నారాయణ్ ఉద్యమాన్ని అయన సమర్థించారు. "పూర్తి విప్లవానికి" ఆయన యిచ్చిన విజ్ఞప్తిని శ్రీ సమర్ గుహ సమర్థించారు.

శ్రీ గుహ వాదనతో శ్రీ భగవత్ ఝా ఆజాద్ ఏకీభవించలేదు. శాసనసభ రద్దుతో ప్రస్తుత సమస్యలు పరిష్కారం కావని అన్నారు. అన్ని పక్షాల ప్రముఖ పరిస్థితి పెట్టుకుతీరాలని వినియోగించుకోవడానికి దోహదం చేస్తుందని అన్నారు.

శాసనసభలను రద్దుచేసినంత మాత్రాన దేశ సమస్యలు పరిష్కారం కావని కేంద్ర హోమ్ మంత్రి శ్రీ దినేశ్ అన్నారు.

బీహార్ ఉద్యమాన్ని ప్రస్తావించి, శ్రీ జయప్రకాశ్ నారాయణ్ ఉద్యమం పరిణామం గురించి యోచించాలని అన్నారు. అధికార తీర్మానంపై చర్చలో జోక్యం కలిగించుకొని మాట్లాడుతూ ఈ విషయం తెలిపారు.

లోకసభ రద్దుకు శ్రీ సమర్‌గుహ తీర్మానం

న్యూఢిల్లీ, ఆగస్టు 2— లోకసభను రద్దు చేసి కేంద్రంలో అఖిలపక్ష ప్రభుత్వాన్ని ఏర్పాటుచేయాలని, దేశంలో మున్నెన్నడు లేనంతగా ఆర్థిక రాజకీయ సంక్షోభం దృష్ట్యా కొత్త ఎన్నికలు జరపాలని పోలిట్ బ్యూరో సభ్యులు శ్రీ సమర్ గుహ నేడు సూచించారు.

శ్రీ గుహ తాను ఇంతకుపూర్వం ప్రతిపాదించిన తీర్మానంపై ప్రసంగిస్తూ, తన తీర్మానం పార్లమెంటరీ ప్రజాస్వామ్యానికి విరుద్ధమైనదయినప్పటికీ అధికార పార్టీపట్ల ప్రజలు పూర్తిగా విశ్వాసాన్ని కోల్పోయిన కారణంగా కొత్త రాజకీయ వ్యవస్థ అవసరమని అన్నారు.

లక్షలాది విద్యావంతులు నిరుద్యోగులుగా వున్నారని, దేశ జనాభాలో మూడింట రెండు వంతుల మంది దుర్భర దారిద్ర్యంలో వున్నారని, పరిశ్రమల విభాగం వ్యయ వ్యవస్థను తనకు అనుకూలంగా వినియోగించుకొనే పథంగా చేశారని అన్నారు.

బీహార్‌లో శ్రీ జయప్రకాశ్ నారాయణ్ ఉద్యమాన్ని అయన సమర్థించారు. "పూర్తి విప్లవానికి" ఆయన యిచ్చిన విజ్ఞప్తిని శ్రీ సమర్ గుహ సమర్థించారు.

శ్రీ గుహ వాదనతో శ్రీ భగవత్ ఝా ఆజాద్ ఏకీభవించలేదు. శాసనసభ రద్దుతో ప్రస్తుత సమస్యలు పరిష్కారం కావని అన్నారు. అన్ని పక్షాల ప్రముఖ పరిస్థితి పెట్టుకుతీరాలని వినియోగించుకోవడానికి దోహదం చేస్తుందని అన్నారు.

శాసనసభలను రద్దుచేసినంత మాత్రాన దేశ సమస్యలు పరిష్కారం కావని కేంద్ర హోమ్ మంత్రి శ్రీ దినేశ్ అన్నారు.

బీహార్ ఉద్యమాన్ని ప్రస్తావించి, శ్రీ జయప్రకాశ్ నారాయణ్ ఉద్యమం పరిణామం గురించి యోచించాలని అన్నారు. అధికార తీర్మానంపై చర్చలో జోక్యం కలిగించుకొని మాట్లాడుతూ ఈ విషయం తెలిపారు.

పాట్నాలో మద్యం షాపుల మూసివేత

సంఘర్ష సమితి విజ్ఞప్తిపై

పాట్నా, ఆగస్టు 2— సమ్మెల నిరాకరణ ఉద్యమంలో భాగంగా భారత సంఘర్ష సమితి కార్యకర్తలు చేసిన విజ్ఞప్తిపై నేడిక్కడ పెక్కు మద్య దుకాణాలు మూసివేశారు. పట్టణంలోని రెండు పెద్ద దేశీయ మద్యం షాపుల ఎదుట కార్యకర్తలు పికెటింగ్ జరిపారు.

రోహ్‌టాస్, భోజ్‌పూర్ జిల్లాలో పెక్కు సమితి కార్యాలయాల ఎదుట విద్యార్థులు, యువకులు పికెటింగ్ చేసి, ఆ కార్యాలయాలలోకి ప్రజలు వెళ్ళకుండా నిరోధించడానికి ప్రయత్నించారని సమితి వర్గాలు పేర్కొన్నాయి.

హిందూపూర్‌వద్ద చక్కెర ఫ్యాక్టరీ

కేంద్రంచే లైసెన్సు జారీ

హైదరాబాద్, ఆగస్టు 3— అనంతపురం జిల్లా హిందూపూర్ వద్ద కొత్త పరిశ్రమ స్థాపనకు హిందూపూర్ కోఆపరేటివ్ మార్కెటింగ్ సొసైటీకు కేంద్రం లైసెన్సు మంజూరు చేసింది. ఈ పరిశ్రమలో రోజుకు 1250 టన్నుల చక్కెర ఉత్పత్తి అవుతుంది.

తీవ్రంగా ధరల పెరుగుదలకు గురైన 28 దేశాలు

న్యూయార్క్, ఆగస్టు 3— అహార పదార్థాలు, పెట్రోలు ధరలు అత్యధికంగా తీవ్రంగా పెరిగిపోయిన 28 దేశాలలో ఇండియా పాకిస్తాన్, బంగ్లాదేశ్‌లు వున్నాయి

ఆ 28 దేశాల కరువు సమితి ప్రధాన కార్యదర్శి పాలీమ్ సమితి పశ్చిమదేశాలకు ఎంచిపెట్టాడు.

అరికంగా అభివృద్ధిచెందుతున్న అన్ని దేశాలు ఆర్థిక సంక్షోభంవల్ల తీవ్రమైన సమస్యలతో సతమతమైపోతున్నవని ఆయన పిస్తూ జతచేసిన లేఖలో పేర్కొన్నాడు.

రాజమండ్రిలో నలుగురు నకిలీల్ల అరెస్ట్

("ఆంధ్రజ్యోతి" విలేకరి)

రాజమండ్రి, ఆగస్టు 3— పట్టణ పోలీసులు నిన్న నలుగురు నకిలీలను పట్టుకుని వారిమీద దేశవాళీ పిస్తోళ్ళు తూటాలు, అమ్యూనిషన్ స్వాధీనం చేసుకున్నారు.

అరెస్టయిన నలుగురు నకిలీలు— శ్రీ మక్కు మద్దారెడ్డి అలియాస్ రంగన్న, శ్రీ కడియాల రామచంద్రరావు అలియాస్ రాజారెడ్డి, శ్రీ ముదకపూడి సూర్యనారాయణ, శ్రీ పి. కేశవ్. రాజమండ్రి సెంట్రల్ జైలులో వున్న నకిలీ పోలీసు పిస్తోలు తయారుచేయడానికి పథకం వేసినట్లు అధికార సమాచారాన్ని బట్టి తెలుస్తున్నది.

వారు దేశవాళీ పిస్తోళ్ళు, హాక్‌సా బ్లేడులు, పోలీసు జైలు మంత్రి శ్రీ పి. సత్యనారాయణ ద్వారా పంపినట్లు ఆ సమాచారంలో పేర్కొన్నారు.

ఈ నకిలీలు నకిలీ పోలీసు పంపిన జైలు జట్లకు మంచి కలిగాయి. జైలులోని నకిలీ పోలీసు తప్పించడానికి సహాయపడే విధంగా ఎత్తుగడ వేసినట్లు తెలుస్తున్నది.

తప్పించుకొని ఏ ప్రాంతానికి పోవలసిన దీ తెలిపే కార్యక్రమాన్ని కూడా కనుగొన్నట్లు సమాచారంలో తెలిపారు.

ఆదిలాబాద్ జిల్లాలో 'కోక్' ప్లాంటు

కేంద్రం సంకల్పం

న్యూఢిల్లీ, ఆగస్టు 3— ఆంధ్రప్రదేశ్ లో ఆదిలాబాద్ జిల్లా రామకృష్ణపురంలో కాన్సనైజేషన్ ప్లాంట్ నెలకొల్పాలని ప్రభుత్వం ఉద్దేశిస్తున్నట్లు ఉక్కు, గనుల శాఖ మంత్రి శ్రీ సుబోధ్ హన్సదా నిన్న రాజ్యసభలో చెప్పారు.

ఈ ప్లాంటు 1976 నవంబరు ఉత్పత్తి ప్రారంభిస్తుంది. వాటి అనుదినం 600 టన్నుల బొగ్గు ఉత్పత్తి చేస్తుంది.

ఐదవ ప్రణాళికలో సాగర్ కాల్వల నిర్మాణానికి సహాయం

చేజర్ల సభలో కేంద్ర మంత్రి శ్రీ ధార్ వివరణ

("ఆంధ్రజ్యోతి" విలేకరి)

నరసరావుపేట, ఆగస్టు 2— నాగార్జున సాగర్ కుడికాల్వ జహీర్ కెనాల్ పై 57వ మైలునుంచి 66వ మైలువరకు పిట్ట పనులు కేంద్ర ప్రణాళికాశాఖ మంత్రి శ్రీ డి. పి. ధార్ నేడు ప్రారంభోత్సవం చేశారు.

ఈ సందర్భంగా జరిగిన సభకు ముఖ్యమంత్రి శ్రీ జలగం వెంగళరావు అధ్యక్షత వహించారు. ముఖ్యమంత్రి పూర్తి ప్రసంగ పాఠం—

"200 కోట్లు ఖర్చు చేసి కూడా మనం నీటిని పూర్తిగా వినియోగించుకోలేకపోతున్నాం. కాల్వల తవ్వకం పూర్తి చేయడానికి 85 కోట్లు అవసరం. ఏడాదికి 15 కోట్ల రూపాయల చొప్పున రాబోయే మూడేళ్ళలో ఈ ప్రాజెక్టు పనులకు ఖర్చు చేయాలనుకుంటున్నాం. సాగర్ కు కేంద్రం ధన సహాయం చేయడమంటే దేశానికి సహాయం చేసినట్లే.

వంశధార, పోలవరం, నాగార్జున సాగర్ ప్రాజెక్టులు పూర్తిచేయడానికి ధన సహాయంచేస్తే, కేంద్రానికి ప్రతి సంవత్సరం పదిలక్షల ఉక్కులధాన్యం ఇవ్వగలం.

గుంటూరు జిల్లాలో కొన్ని ప్రాంతాలను "రీలోకేట్ జోన్" చేయడానికి ప్రభుత్వం వెనుకాడదు. ఈ సంవత్సరం మార్చి 31 లోగా వీరు విడుదల చేయబోము. ఇక నుంచి ప్రతి సంవత్సరం జూన్ మొదటి తేదీ నీరు విడుదల చేస్తాం. కనుక రైతులు ప్రభుత్వంతో సహకరించాలని కోరుతున్నాను.

కుడికాల్వమీద అవసరమైన చోట్ల లిఫ్ట్ ఇరిగేషన్ పథకాలు అనుమతించే విషయం ప్రభుత్వం పరిశీలిస్తున్నది. ఎడమవైపు రైతులకు పక్షపాతంగా నీటి పంపిణీ చేయాలన్న ధ్యేయం లేదు. నూటికి నూటపాళ్ళు ఎడమవైపు ఎంపిణీని ప్రభుత్వ ఆధ్వర్యంలో నిర్వహిస్తున్నాడు.

ఇతర రాష్ట్రాలనుంచి మన రాష్ట్రానికి ఎరువుల దొంగరవాణాను అరికట్టడం. ఆగస్టు నెలలో బార్డర్లను పంపిణీ చేయాలని ప్రభుత్వం నిర్ణయించింది. రానున్న అయిదు సంవత్సరాలలో హరిజనులకు ఇళ్ళ స్థలాల సమస్యను పరిష్కరించడమే.

వచ్చే ఏడాది జూలైనాటికి అగ్నిగుండాల వరకు, ఎడమ కాల్వ క్రింద మరో వరకు నీరు ఇవ్వడానికి నిర్ణయించాము. అవసరమైతే ఇతర పనులు కలిపివేసి, ఈ పనులు చేయగలము

రైతులు నిర్మించిన పదకాల నిర్వహణను పబ్లిక్ వర్క్స్ శాఖ తీసుకుంటుంది. సాధ్యమైనంతవరకు నీరు దుబారాకాకుండా చూస్తాము."

"కేంద్రం రుణాలు అందిస్తున్న సహకారంగా ఇచ్చే పక్షంలో రోజూ వృథా అవుతున్న లక్ష క్యూసెక్కుల నీటిని సద్వినియోగం చేసి, కేంద్రానికి ఏడాదికి పదిలక్షలటన్నుల ధాన్యం పరవరా చేయగలము మూడవ పథకం కింద 1.40 పైసలకు, నాలుగవ పథకం కింద 1.65కు సరఫరా అయ్యేట్టు చూడగలము.

శ్రీ డి.పి. ధార్ ప్రసంగం

తర్వాత కేంద్ర మంత్రి శ్రీ డి. పి. ధార్ ప్రసంగిస్తూ, సాగర్ ప్రాజెక్టును చూసి, దాని ఉపయోగాన్ని తెలుసుకునే అవకాశం కల్పించినందుకు ముఖ్యమంత్రికి కృతజ్ఞతలు తెలిపారు. ఈ ప్రాజెక్టు నిర్మాణంలో ఇప్పటికే ఎంతో ఆస్యం జరిగిందన్నారు.

అయిదవ ప్రణాళికలో, నిర్మాణంలో వున్న చిన్న, పెద్ద ప్రాజెక్టు లన్నింటిని పూర్తి చేయాలని ప్రభుత్వం నిర్ణయించినట్లు శ్రీ ధార్ చెప్పారు. సాగర్ కాల్వల నిర్మాణానికి అవసరమైన విధుల కేంద్రం సమకూర్చుతుందని అయన హామీ ఇచ్చారు. ప్రాజెక్టు పూర్తి చేయడానికి అదనంగా నిధులు అవసరమన్న విషయాన్ని అయన అంగీకరించారు.

దేశం ప్రస్తుతం ఎదుర్కొంటున్న క్లిష్ట పరిస్థితిని శ్రీ ధార్ వివరిస్తూ, దేశంలోని వెనుకబడిన అభివృద్ధి నిరోధక శక్తుల ప్రమాదం పొంచిఉన్నదన్నారు. ఈ పరిస్థితులలో ప్రతి ఒక్కరూ త్యాగానికి సిద్ధంకావాలని అయన పిలుపునిచ్చారు. ఈ త్యాగం బలహీన, వెనుకబడిన వర్గాలమంచిగానే వుండాలని శ్రీ ధార్ పేర్కొనారు.

కోట్లాది రూపాయలు ఆంధ్రప్రదేశ్ వ్యవసాయం, విద్యుత్ శక్తి పథకాలకు ఖర్చు చేయడం జరిగింది. ఈ పెట్టుబడులవల్ల లాభం చేకూరాలని ఆయన అభిప్రాయపడ్డారు. లాభపడినవారి అభివృద్ధి కొరకు అదనపు భారం భరించేందుకు సిద్ధపడాలని అయన అన్నారు.

ముఖ్యమంత్రిని బలపరచడం, సమస్యలు చెప్పుకోవడం, అభివృద్ధి సమస్యలు చెప్పుకోవడం ద్వారా ప్రభుత్వానికి సహకరించవలసిందిగా శ్రీ ధార్ విజ్ఞప్తి చేశారు.

"మీరు ఇవ్వజూపిన సహకారం ఇవ్వండి. కేంద్ర ప్రభుత్వం చేసేది చేసుంది" అని అయన అన్నారు.

సాంఘిక శాసనసభ్యుడు శ్రీ టి. కృష్ణారెడ్డి మాట్లాడుతూ, 1967 తర్వాత కుడి కాల్వ క్రింద నీరు ఇవ్వలేదన్నారు. ఇప్పుడు శ్రీ పెంకేరావు పదవిని తర్వాత చొరవ తీసుకుని, కృషిచేసి నీరు తెప్పించారన్నారు.

ఎరువుల కొరత కారణంగా, ఐ. ఎం. ఎస్. యూనిట్లను పగడు రూపంలో ఇవ్వాలని శ్రీ రెడ్డి సూచించారు. కుడి కాల్వ మీద లిఫ్ట్ ఇరిగేషన్ పథకాలు ఎక్కువ అనుమతి జరపాలని అయన కోరారు.

సరిపరావుపేటలోని 11 గ్రామాలను గ్రామీణ విద్యుదీకరణ పథకంకింద చేర్చాలని అయన విజ్ఞప్తి చేశారు.

మాజీమంత్రి శ్రీమతి శివరాం జయప్రదమాట్లాడుతూ, అగ్నిగుండాలవరకు నీటిని సరఫరాచేసే విషయంలో కేంద్రం సహకరించాలని కోరారు. కాల్వ 80 అడుగుల లోతువున్న ప్రతిపాదిత లిఫ్ట్ ఇరిగేషన్ పథకం అమలు జరపాలని సూచించారు.

నాగార్జునసాగర్ నిన్న కాదు రైతు కాంగ్రెస్ అధ్యక్ష ప్రధాన కార్యదర్శులు శ్రీ ఎన్. వి. రావు, శ్రీ జి. లింగయ్య, ముఖ్యంత్రికి విజ్ఞప్తిపత్రం సమర్పిస్తూ, అయిదు ఎకరాలలోపు రైతులకు ధాన్యం లేవీ మినహాయించాలని, భూమిశిస్తు రద్దు చేయాలని కోరారు.

ముఖ్యమంత్రి, కేంద్ర మంత్రితోపాటు మంత్రులు శ్రీ వాసిరెడ్డి కృష్ణమూర్తి, శ్రీ రాజారాం, శ్రీ తమ్మారెడ్డి వెంకటరావు, జిల్లా కలెక్టరు శ్రీ బంధయ్య, శ్రీ వాసిలాల గోపాలకృష్ణయ్య వేదిక పంచుకున్నారు.

సభకు సమితి అధ్యక్షుడు శ్రీ వేముల పల్లి శ్రీకృష్ణ, 85 మంది లెజిస్లేటర్లు, జిల్లా పరిషత్తు చైర్మన్ శ్రీ కామ వెంగళరెడ్డి నరసరావుపేట సమితి అధ్యక్షుడు శ్రీ కె. వెంకటేశ్వరరెడ్డి, ఇతర ఉన్నతాధికారులు ప్రముఖులు హాజరయ్యారు.

సి.పి.ఐ. ప్రదర్శన

నరసరావుపేట సి.పి.ఐ. ఆధ్వర్యాన 500 మంది రైతులు, కూలీల ప్రదర్శన జరిగింది. ప్రదర్శకులు, "బ్లాక్‌మార్కెట్ నశించాలి", "అధికారుల లంచగొండితనం నశించాలి" అంటూ నినాదాలు చేశారు.

ధవళేశ్వరం బ్యారేజి నిర్మాణంలో అవకతవకలు

అవినీతినిరోధకశాఖ దర్యాప్తు

(ఆంధ్రజ్యోతి ప్రతినిధి)

హైదరాబాద్, ఆగస్టు 3— ధవళేశ్వరం వద్ద గోదావరి బ్యారేజి నిర్మాణంలో జరిగినట్లుగా చెప్పుకుంటున్న అవకతవకలు గురించి అవినీతి నిరోధక శాఖ దర్యాప్తు పూర్తిచేసిందని తెలుస్తున్నది.

ఈ బ్యారేజి కంట్రాక్టులు చేసిన పని ప్రమాణానికి విరుద్ధమైనవి ఇంజనీరింగ్ అధికారులతో బాగా చేతులు కలిపారని, ఇంజనీర్లు, కంట్రాక్టర్ల మధ్య అవినీతితో వ్యవహరించారని, కంట్రాక్టర్లకు చెల్లింపులు అవకతవకగా జరిగాయని ఆరోపణలు వున్నాయి.

అవినీతి నిరోధకశాఖ అధికారులు బ్యారేజివద్దకు వెళ్ళి కొన్ని రాళ్ళ నమూనాలు సేకరించారు. పరిశీలనకు మరికొంత అధికారుల నుంచి అవినీతి నిరోధకశాఖవారు కొన్ని రికార్డులుకూడా తీసుకున్నారు.

రాజ్యసభలో భూపేష్ గుప్త బిల్లు తిరస్కృతి

న్యూఢిల్లీ, ఆగస్టు 3— పార్లమెంటు సభ్యులను, రాష్ట్రాల లెజిస్లేచర్లను సమీకరణ లేకుండా కనీస వుండటం నుంచి మినహాయించడానికి సవరించి శ్రీ భూపేష్ గుప్త ప్రవేశపెట్టిన బిల్లును నేడు రాజ్యసభ తిరస్కరించింది.

నిన్నటి డిప్యూటి హోం మంత్రి శ్రీ ఎస్ హెచ్. మొహసిన్ జవాబిస్తూ, ఈ విధంగా మినహాయింపు కోరడం ద్వారా శ్రీ గుప్త మరొక విశేషాధికారం వున్న వర్గాన్ని సృష్టించగోరుతున్నారన్నారు. ఈ చర్యను ప్రతిపక్ష సభ్యులు కూడా వెనుకముందు వ్యతిరేకించడంపట్ల ఆయన సంతోషం వ్యక్తంచేశారు.

ప్రతిపక్షాలను అణచివేయడానికి అంతరంగిక భద్రతా చట్టాన్ని ఉపయోగిస్తున్నారన్న ఆరోపణను మంత్రి తిరస్కరించారు ఈ చట్టం క్రింద కాంగ్రెస్ సభ్యులు కూడా అరెస్టయ్యారన్నారు.

కాంగ్రెసు అధ్యక్షపదవి

శ్రీ వి. సి. సేఠీ అనుకూల్యం

ఉజ్జయిని, ఆగస్టు 3— కాంగ్రెసు అధ్యక్షపదవి తనకు దక్కినట్లయితే, అది ఒక సహద్యోగంగా తాను పరిగణిస్తానని మధ్యప్రదేశ్ ముఖ్యమంత్రి శ్రీ వి. సి. సేఠీ చెప్పారు

అయితే తనకు అలాంటి అవకాశమేదీ రాలేదని నిన్న రాత్రి ఇక్కడి ఎన్నికల గోష్ఠిలో మాట్లాడుతూ అయన చెప్పారు.

అమ్మకమునకు

జెర్సీ డెరీ ఫారం — వాగులదేవుపాడు

పై ఫారములోనున్న జెర్సీ, హాలెస్టైన్, గరన్సీ, ఐరిషైర్ సంకర జాతి ఆవులు, పెయ్యలు, జెర్సీ ఆంబోతుతోపాటు సుమారు ముప్పై (30) అమ్మకమునకు గలవు. మొత్తముగా కొనగలిగినవారికి ప్రాధాన్యత ఇవ్వబడును. కావలసినవారు స్వయముగా సంప్రతించవచ్చును.

అడ్రసు: రావులపల్లి మదన మోహనరావు.
పెదపేరి (P. O.) - (వయా) గోపన్నపాలెం.
ఏలూరు తాలూకా. వ.గో. జిల్లా.

ఉత్తమ చిత్రాలకు వినోదం పన్ను రద్దు: శ్రీ గుజ్రాల్ సలహా

న్యూఢిల్లీ, ఆగస్టు 3— ఉన్నత ప్రమాణాలుగల తమ చిత్రాలను ప్రోత్సహించేందుకు, అలాంటి చిత్రాలను వినోదం పన్నునుంచి మినహాయించాలని కేంద్ర సమాచార ప్రసారశాఖ మంత్రి శ్రీ ఐ. కె. గుజ్రాల్ నేడు రాష్ట్ర ప్రభుత్వాలకు సూచించారు.

రాష్ట్ర సమాచార మంత్రుల సమావేశం ప్రారంభిస్తూ, పాలనపరిధి 60 కోట్ల రూపాయలు దోపిడి పన్నుగా వసూలు చేస్తున్నట్లు, ఒక్క కోటి రూపాయలే నాణ్యమంచి చిత్రాల నిర్మాణానికి మద్దుపెట్టలేకపోవడం పట్ల అయన తన ఆందోళన వ్యక్తం చేశారు.

ఫిల్మ్ ఫెస్టివల్ కార్పొరేషన్ సహాయంతో ఉన్నత ప్రమాణాలుగల చిత్రాలు నిర్మించినప్పుడు అలాంటి చిత్రాలకు వినోదం పన్ను మినహాయింపుద్వారా రాష్ట్రాలు తోడ్పడాలని అయన కోరారు.

రేడియోలపై ఎక్సయిజ్ డ్యూటీని తగ్గించాలని, ఇందువల్ల గ్రామీణ ప్రజలకు రేడియోలు సులభంగా అందుబాటులోకి రాగలవని అయన సూచించారు. గ్రామీణ సమాజంలో సమాచారం రేడియోద్వారా లేదు అయితే, తరాల మధ్య పెద్ద అంతరం ఏర్పడుతుందని శ్రీ గుజ్రాల్ అన్నారు.

ప్రస్తుతం రేడియో ప్రసారాలను గ్రామీణ ప్రజానీకంలో ఎక్కువమందికి అందుబాటులో వున్నవని అయన తెలియజేశారు.

పెక్కు క్లిష్ట పరిస్థితులలో ప్రజాభిప్రాయ సేకరణకు ప్రచార సాధనాలు తప్పక్కర్తాయి. అయితే అవసరంకంటే ఎక్కువ ప్రాముఖ్యాన్ని వినియోగించడం జరుగుతున్నదని శ్రీ గుజ్రాల్ పేర్కొన్నారు.

మంత్రుల సంఖ్య నిర్ణయిస్తూ రాజ్యసభలో ప్రయివేటు బిల్లు

న్యూఢిల్లీ, ఆగస్టు 3— కేంద్రంలో మరి రాష్ట్రాలలో మంత్రివర్గం సభ్యుల సంఖ్యను నిర్ణయించాలని కోరుతూ నేడు రాజ్యసభలో ప్రైవేటు సభ్యుడు బిల్లు ప్రతిపాదించారు.

అత్యవసర పరిస్థితిలో తప్ప, గత సమ్మేళనం పదవీకాలాలను పొడిగించడానికి రాజ్యాంగ సవరణ చేయవలసి వస్తే, అది పరిమితంగా పెరగకుండా చూడాలని శ్రీ కృష్ణకుమార్ చౌదరి మరొక బిల్లు ప్రతిపాదించారు.

గుండె జబ్బులకు ఆస్పిరిన్

న్యూఢిల్లీ, ఆగస్టు 3— ప్రస్తుతం బాధా నివారణకు వినియోగించే వాడుతున్న ఆస్పిరిన్, గుండె జబ్బుల నివారణకు, శాస్త్రీయ అంధత్వం, మూత్ర కోశాల వాపులకు కూడా కొంత మటుకు పని చేస్తుందని కాలిఫోర్నియాకు చెందిన డాక్టర్ ఎల్. ఎస్. కాపెన్ చెప్పారు. అయిన 800 మంది రోగులపై పరిశీలన జరిపారు.

"విప్లవ ప్రభుత్వాన్ని గుర్తిస్తే తీవ్రచర్యలు"

ఇండియాకు దక్షిణ వియత్నాం బెదరింపు

సైగాన్, ఆగస్టు 3— దక్షిణ వియత్నాం తాత్కాలిక విప్లవ ప్రభుత్వాన్ని భారతదేశం గుర్తించినట్లయితే, తీవ్ర చర్యలు తీసుకుంటామని దక్షిణ వియత్నాం ప్రభుత్వం నేడు ప్రకటించింది.

తాత్కాలిక విప్లవ ప్రభుత్వంతో సరిహద్దు ప్రశ్న అధికార పరిధులు పెట్టుకున్న సమయం అన్నమెందని విదేశాంగ శాఖమంత్రి శ్రీ స్వర్ణసింగ్ చేసిన వ్యాఖ్యలపై వ్యాఖ్యానిస్తూ దక్షిణ వియత్నాం అంతర్గత వ్యవహారాలలో జోక్యం కలిగించుకోవడమేనని తమ ప్రభుత్వం తీవ్రవిరసను తెలియజేసినట్లు అధికార ప్రతినిధి తెలియచేశారు.

అంటే దీని అర్థం న్యూఢిల్లీతో సంబంధాలు తెంచుకుంటాం అని అడిగినప్పుడు, "అ విషయం అ ప్రకటనే స్పష్టం చేస్తుంది. గత సంవత్సరం దక్షిణ వియత్నాం - చైనాల మధ్య ఏదు జరిగిందో ఉపసంహరణలో గుర్తు జేయుకుంటున్నాను" అని అ ప్రతినిధి చెప్పారు.

(తాత్కాలిక విప్లవ ప్రభుత్వాన్ని 1973 జనవరిలో చైనాలో గుర్తించినప్పుడు చైనాతో దక్షిణ వియత్నాం రాయబార సంబంధాలు రద్దు చేసుకుంది.)

భారత ప్రభుత్వపు ప్రతిపాదన 1973 పారిస్ శాంతి ఒప్పందం అమలుకు అడ్డంకులు సృష్టించింది. "దక్షిణ వియత్నాం ప్రభుత్వం, ప్రజలచేత్ యిది అమిత్రవ్యా" అని ఆ అధికార ప్రకటనలో పేర్కొన్నారు.

సాగర్ ప్రాజెక్టుకు 100 కోట్ల మంజూరు

శ్రీ ధార్‌కు రుణ కాల్వల ఆయకట్టుదారులసంఘం విజ్ఞప్తి

("ఆంధ్రజ్యోతి" ప్రతినిధి)

హైదరాబాద్, ఆగస్టు 3— నాగార్జున సాగర్ కుడి కాల్వల ఆయకట్టుదారుల సంఘం అధ్యక్షుడు, కార్యదర్శులు శ్రీ ఎం. టి. చౌదరి, శ్రీ వెం. ఇన్నయ్య నిన్న చేసిన కేంద్ర మంత్రి శ్రీ డి. పి. ధార్‌కు వినతిపత్రం సమర్పించారు. నాగార్జునసాగర్ నిర్మాణం పూర్తి చేయడానికి మరొక 100 కోట్లు మంజూరు చేయడం అవసరమైందిగా కోరారు.

ముఖ్యమంత్రి సమక్షంలో అధ్యక్షులు శ్రీ ఎం. కోటయ్య ముఖ్యమంత్రికి సమర్పించిన విజ్ఞప్తి పత్రంలో, మూడో పథకం కింద ఇప్పటికే ఇచ్చిన హామీలను అమలు జరపడానికి లిఫ్ట్ ఇరిగేషన్ పథకాలు ఏర్పాటు చేయవలసిందిగా కోరారు.

మరో ఆరు జిల్లాలకు ఆర్టీసీ సర్వీసులు

కేంద్రం ఆమోదం

హైదరాబాద్, ఆగస్టు 3— ఆంధ్రప్రదేశ్ లో ఆదిలాబాద్ జిల్లా రామకృష్ణపురంలో కాన్సనైజేషన్ ప్లాంట్ నెలకొల్పాలని ప్రభుత్వం ఉద్దేశిస్తున్నట్లు ఉక్కు, గనుల శాఖ మంత్రి శ్రీ సుబోధ్ హన్సదా నిన్న రాజ్యసభలో చెప్పారు.

ఈ ప్లాంటు 1976 నవంబరు ఉత్పత్తి ప్రారంభిస్తుంది. వాటి అనుదినం 600 టన్నుల బొగ్గు ఉత్పత్తి చేస్తుంది.

ఆదివారం అనుబంధం

నగలపై మొహంజొదారో నాటి మహిళల మోజు

మొహంజొదారో పాకిస్తాన్‌లోని సింధు లోయ నాగరికతకు చెందిన ఒక్క నాటలాలో వుంది. అయితే వేల సంవత్సరాల క్రితం సింధులోయలో వివసించిన ప్రజల జీవిత విధానాలను గురించి, వారి నాగరికతను గురించి ఈ ప్రదేశ వజ్రణ శిథిలాలు తెలియజేస్తున్నాయి.

ఈ వజ్రణం క్రీస్తుకాలంలో లభించిన అవశేషాలమీద ఆనాటి మహిళల పరిస్థితిని మనం అర్థం చేసుకోవచ్చు. అయితే, అట్టి సాహిత్యం మనకు ఎక్కడా లభించకపోవటం వల్ల, ఆనాటి పరిస్థితులను మనం పూర్తిగా తెలుసుకోవటం సాధ్యంకావటం లేదు.

మొహంజొదారోలో లభించిన పాత్రధారాలమీద, ఆనాటి స్త్రీకి సమాజంలో ఉన్నతమైన స్థానం వున్నట్టు తెలుస్తున్నది. అయితే ఆనాటి స్త్రీకి అనేక ప్రతిపత్తులు వుండేవి. పురుషులతోపాటు అన్ని రంగాలలో సమానమైన హక్కులను అనుభవించేదని తేలుతున్నది.

క్రీస్తుపూర్వం రెండువేల సంవత్సరాల నాడు ఆ స్త్రీలకు కళాప్రియత్వం వుండేది. ఈ శిథిలాలలో నృత్యం చేస్తున్న ఒక స్త్రీ ప్రతిమ లభించింది. "త్రిభుజ" ఆకారం వుంటే దీన్నిబట్టి ఆనాటి స్త్రీ సంగీతాన్ని కూడా నేర్చుకున్నట్లు అర్థమవుతున్నది. దీన్నిబట్టి ఆనాటి సమాజంలో వీణకాళికి కూడా గౌరవప్రదమైన స్థానం వున్నట్టు వ్యక్తమవుతున్నది.

చిత్రలేఖనంవల్ల వారికి అనేక వుండేది. ఎర్రమట్టి రంగుపై నల్లటిసిరాతో గీసిన చిత్రాలు లభించాయి. వీటినిబట్టి గృహాలను ఈ చిత్రాలతో అలంకరించే వారని తెలుస్తున్నది. వారు మట్టిపాత్రలను కూడా కళాత్మకంగా మలచేవారు. రంగురంగులతో వున్న వాటిపై పువ్వులు, పక్షులు, జంతువులు, మనుషుల చిత్రాలు గీయబడేవి.

నగలపట్ల మోజు

ఆనాటి స్త్రీలకు కూడా నగలపట్ల విపరీతమైన మోజు వుండేదని వ్యక్తమవుతున్నది. ఆనాటి స్త్రీలు రకరకాల చెవి పోగులు, హారాలు, గాజులు, కడియాలు మొదలైనవి ధరించేవారు. ఆ ఆభరణాలను చూస్తే ఆనాటి కళలు కూడా ఎంత అభివృద్ధి అయినదీ తెలుస్తున్నది.

ఈ నగలను చేయడానికి బంగారం, వెండి, దంతం వగైరాలు వుపయోగించబడేవి. పట్టి ముత్యాలు మొదలైనవి వాడేవారు.

మరి, ఆనాడు ఎలాంటి దుస్తులు ధరించారు? ఆనాటి స్త్రీ పురుషులు చిన్న చిన్న వస్త్రాలను ధరించేవారు. ఆయా దుస్తులను ఆనాటి స్త్రీలు ఉన్నతమైన వస్త్రాలు ధరించేవారు. మామూలు స్త్రీలు నడుముకు కొంచెం పైదాకా దుస్తులు ధరించేవారు. అలాంటి వాటిలో లభించిన ఒక చిత్రాన్ని బట్టిచూస్తే స్త్రీకు శిరోజాలు వెనుకకు ప్రేలాడుతూ వుండేవి. వాటిని దువ్వెనతో సంస్కరించేవారు.

నేటి ఆధునిక యువకులవలెనే అలంకరణపట్ల ఆనాటి స్త్రీలుకూడా చాలా ఆసక్తి అభిరుచి ప్రదర్శించారని తెలుస్తున్నది. ఆనాటి వసంతంలోనే మొహంజొదారో ప్రజలు దాదాపు "ఫ్యాషన్" దృష్టికలవారని దోపిడుతున్నది. గుండ్రటి అద్దాలు అమర్చిన టెలుర్స్ కూడా ఆనాడు వుండేవి. అక్కడ దొరికిన ఒక అలంకరణ పెట్టెలో కాటుక, కీమ, ఫేస్‌పౌడర్ కనిపించాయి. వారికి "లిప్‌స్టిక్" విషయం కూడా తెలుసు.

గృహోపకరణాలు

తళతళమెరిసే స్టీలు, అడీలు, కుండలు కంచుతోచేసిన పాత్రలు ఆనాటి స్త్రీలు వాడేవారు. నూలు వడికే రాట్నాలు, ఎముకలతో తయారుచేసిన దువ్వెనలు, కుట్టే సూదులు, దువ్వెనలు, గొడుగులు, కత్తులు వాడేవారు.

ఆనాటి స్త్రీలు ఇనుమును ఎక్కడా వాడినట్టు కనిపించదు. అప్పటికి ఇనుమునంగతి వారికి తెలియదు. బంగారం, వెండి, రాగి, కంచులను వారు రోజూ ఉపయోగించేవారు. ముఖ్యంగా రాగి పరికరాలను బాగా వాడేవారు.

గృహిణిగా, తల్లిగా, కూతురుగా స్త్రీకి ఆనాడు ఉన్నత స్థానం వుండేదని వ్యక్తమవుతున్నది. ఆనాటి ఇతర దేశాల నాగరికతతో పోల్చితే, ఆనాడు భారతదేశంలో స్త్రీ స్థానం అత్యున్నతంగావున్నదని నిస్సందేహంగా చెప్పవచ్చు.

డాక్టర్
సత్యప్రకాష్

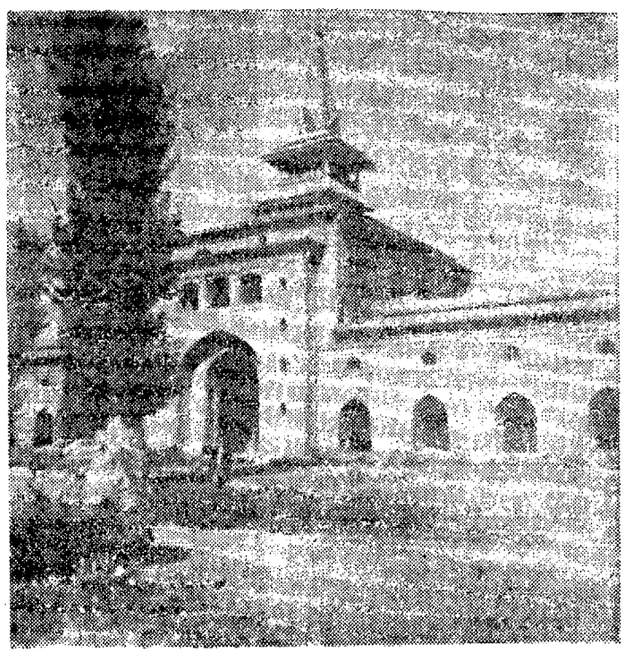

శ్రీనగర్‌లోని జామియా మసీదు

హైదరాబాద్‌లో ముగుసు బొత్సాహికుల చిత్రకళా ప్రదర్శన

ప్రత్యేకంగా ఒక భావాన్ని తీసుకుని, దాన్ని వివిధనాయికలలో "ద్వేషి" అనిపించునట్లు రూపకల్పన చేయడం సామాన్యమైన విషయం కాదు. మీసు మిక్కిలి విద్యార్థి దశలోనే ఈ పని చేయడం చాలా అరుదు. ఆశ్చర్యకరమైన విషయం కూడా.

కుమారి లిడియా పిక్టరీతో పాటుగా శ్రీ రవి, శ్రీ వినోద్‌కుమార్ హైదరాబాద్‌లోని కళాభవనంలో ఉమధ్యే వారు ప్రాణం పోసిన తైలవర్ణచిత్రాల "వర్షిక కళా ప్రదర్శన" వర్ధిల్లుతోంది. ఇవన్నీ శ్రీ వినోద్‌కుమారి వ్యక్తి కళా ప్రదర్శన ఏర్పాటుచేశారు కాని, కుమారి లిడియా, శ్రీ రవి తాము రూపొందించిన చిత్రాలను ప్రదర్శించడం ఇదే మొదటిసారి. ప్రస్తుతం వీరు ముగుసు కూడా ఎత్యుత్తమ లలితకళా కళాశాల విద్యార్థులు.

కుమారి లిడియా తన చిత్రాలలో "ప్రకృతి"ని పొందుపరచింది. శ్రీ రవి "ప్రేమ" అన్న శీర్షికతో తన చిత్రాల మాలిక రూపొందించాడు. శ్రీ వినోద్ కుమార్ "నిత్య జీవితా"కి అర్థం పట్టాడు.

వాటిలో విశేషమేమంటే, సమ్మిళితంగా ఈ చిత్రాలలో ఏ ప్రత్యేక చిత్రకారుని ఛాయలూ గోచరించకపోవడం.

పోతే, కుమారి లిడియా ప్రకృతిదృష్ట్యా "ప్రకృతి"కి చాలా దగ్గరగా జరిగిన చిత్రకారిణి అంతేకాదు, తానువేసిన చిత్రాల వైఖరితో ప్రేక్షకులను వైతం ప్రకృతికి చాలా దగ్గరగా తీసుకుపోతుంది. తొమ్మిది చిత్రాలలోను ఆమె వాడిన వరాలు ఆకర్షణీయమైనవి. ఆమె వాడినవరాలకి చేసిన పని జరిగినట్లుతోస్తుంది. వాటిలో లలితంగా మనోజ్ఞంగా ఆమె రేఖావిన్యాసం కొనసాగింది. ఈ కృషి ఇలాగేకొనసాగితే విజయం ఆమె తక్కువ చిత్రకారిణి అయ్యే అవకాశాలు చాలా లేకపోలేదు. ఈమె వేసిన "నిశ్శబ్ద సంగీతం" అనే చిత్రం లక్ష్యం చిత్రాలకంటె భిన్నమైనది. అది గజిబిజిగా కనిపించినా, వాస్తవికత్వం తక్కువది.

వస్తురీత్యా శ్రీ రవిని మొట్టమొదటగా చెప్పుకోవాలి. ఈయన వివిధ స్థాయిలలో "ప్రేమ" వర్ణనపరాలు విస్తృతంగా చూసిన తీరులో ఆయన కళాహృదయం, ప్రతిభ చెప్పకనే చెప్పుతాయి. ఈయన చిత్రాలలో చాలావరకు ప్రతీకవాదానికి ప్రాధాన్యత లేకపోలేదు. అయినా, సామాన్య ప్రేక్షకుని వైతం రంజింపచేయగల మానవాకృతులు, రంగుల రమణీయత వాటిలో వున్నాయి. "స్వప్నలోకం" అనే చిత్రం సామాన్య ప్రేక్షకుని ఒక రకంగా ఆకర్షిస్తే, పరోక్షరకమైన విశేషంతో, అత్యుత్తమంగా ఇచ్చిన తుది మెరుగులతో - అది కళాహృదయాలను రంజింప చేస్తుంది. అలాగే తక్కినవి కూడా.

ముఖ్యంగా - "వశేషము" అనే చిత్రం కాలుకు భావన బహుపక్కనిది. దాన్ని రేఖలలో పొందుపరచడానికి ప్రతీక వాదానికి ప్రాధాన్యతనూ చిత్రకారుడు చేసిన ప్రయత్నం చాలా బాగుంది. ఈ చిత్రం ఆయనకు ఉజ్జ్వల భవిష్యత్తువుందని గుర్తు చేస్తుంది.

శ్రీ వినోద్‌కుమార్ ప్రతి చిత్రంలో వర్ణ సౌందర్యానికే ఎక్కువ ప్రాధాన్యత కనిపిస్తుంది. ఈయన లేత వర్ణాలకే ఎక్కువ మోజు చూపుతాడు. ఈ ప్రదర్శనలో ఆయన "నిత్య జీవితాన్ని" వస్తువుగా తీసుకున్నాడు. ఈ ప్రయత్నంలో అపూర్వంగా మిగిలిన వస్తువులు, ఆకుల ముద్దలు, క్రమీలు, బట్టలు, ఎన్నెన్నో మనకు కనిపిస్తాయి. ఈ శ్రేణిలో వేటిని ఆయన వేసినా రంగుల సమ్మేళనంలో, రేఖల వంపుసొంపులలో ఎంతో మెళకువ చూపాడు.

మొత్తంమీద సామాన్య ప్రేక్షకులను, కళా హృదయాలను సరిసమానంగా రంజింపచేయడంలో ఈ ముగ్గురు చిత్రకారులు సిద్ధహస్తులే!

ప్రజ్ఞ, వ్యుత్పత్తిగల వీరు ముగ్గురు సయితం ముస్కందు రావలాలం, తీ కాపు భవం పుణెళ్ళలో రంగరించి, ప్రతి చిత్రం చిత్రాలకి హత్తుకునేట్లుగా రూపులు దిద్దేందుకే కృషి చేసారని వాంఛిద్దాం.

("అంధ్రజ్యోతి" హైదరాబాద్ ప్రతినిధి)

దీర్ఘరోగులకు ఉత్తమసిద్ధవైద్యం
హస్తప్రయోగం, అంగము చిన్నదయి అవసర కాలమందు అసంతృప్తి, శుక్లనష్టం, నపుంసకత్వం, హెర్నియా, తర్మ వ్యాధులు, పోస్టు ద్వారా కూడా వైద్యం చేయబడును.

పరిచిజం బుద్ధ. మూత్రవ్యాధులు ఆపరేషన్ లేకుండ. రండి. డా॥ దేవం.
ఫోన్ : 551. టి.వి. రోడ్, తెనాలి.
బ్రాంచి : 9-డి. శివాజీస్ట్రీట్. మద్రాసు-17.

శుభవార్త!

డాక్టర్లకు సాధ్యముగాక పదలివేయబడిన అన్ని వ్యాధులకు చికిత్స చేయబడును. లావుపాటివారు సన్నగను, బలహీనులను బలవంతులుగను చేయబడుదురు. మధుమేహము, రక్తపుపోటు, కుష్టు, బొల్లి, క్యాన్సరు, సంతానము లేని వారుకూడ శ్రీ యోగిగారి కాయకల్ప చికిత్స వల్ల సంపూర్ణ ఫలము బడయగలరు. ఈ చికిత్సవలన దేహములోని వ్యాధులు తొలగిపోవుటయేగాక నూతన యవ్వనము కలుగును. వివరములు కోరువారు పోస్టు ఖర్చులకు రు. 2-00 M. O. పంపవలయును.

శ్రీ యోగాశ్రమము
పెదవాల్తేరు పోస్టు
విశాఖపట్టణము

ఆంధ్రప్రదేశ్ సమేతంగా ఆరు రాష్ట్రాలకు ఉపగ్రహంద్వారా విద్యాబోధన సౌకర్యం

విద్య, ఆరోగ్యం, గ్రామీణాభివృద్ధి విషయాలలో ప్రపంచంలో వినవలం తీసుకురాగల ఒక యంత్రాన్ని ఎప్రిల్ 18 వ తేదీన అమెరికాలో తొలిసారిగా ప్రదర్శించారు.

ఇదొక టెలివిజన్ ప్రసారాల ఉపగ్రహం. దీన్ని మే 30 వ తేదీన అమెరికాలో ప్రయోగించారు.

ఇది విద్యా బోధనకు, వైద్య పరీక్షలకు, ప్రసారంచేస్తాయి. ఈ పాఠాలలో అన్నటి కన్నదే చెప్పేది. ముందుగా రికార్డు చేయబడినవే పాఠాలు వుంటాయి. గ్రామాలలో వుండే టెలివిజన్ పెట్టెకు ఈ పాఠాలు ప్రసారమౌతాయి. వ్యవసాయ పద్ధతులు, వైద్యఖర్చుల వినియోగపద్ధతులు, కుటుంబ నియంత్రణ, పారిశుద్ధ్యం, పిల్లలపోషణ, ప్రజల జీవన ప్రమాణాలను పెంచుకొనే పద్ధతులను గురించి కార్యక్రమాలు దీని ద్వారా ప్రసారమౌతాయి.

ఒక సంవత్సరంపాటు అమెరికన్ కమ్యూనిటీలలో ఈ ఉపగ్రహం ద్వారా ప్రయోగాలు జరుగుతాయి. తరువాత దీన్ని భారత ప్రభుత్వానికి ఒక సంవత్సరంపాటు అప్పగిస్తారు. అంధ్రప్రదేశ్‌తోసహా ఆరు రాష్ట్రాలలో దాదాపు 3000 గ్రామాలకు విద్యాబోధన కార్యక్రమాలను ప్రసారం చేయడానికి ఈ ఉపగ్రహం ఉపయోగపడుతుంది.

భారత ప్రభుత్వం ఈ గ్రామాలలో టి. వి. సెట్లను ఎర్పాటు చేస్తుంది. ఈ ప్రసారాలపై పూర్తి అజమాయిషీ భారత ప్రభుత్వానిదే. అమెరికా - భారత ప్రభుత్వాల మధ్య 1969 లో జరిగిన ఒక ఒడంబడిక ప్రకారం ఇందులో అమెరికా భూమిక ఈ ఉపగ్రహాన్ని ఇండియాకు ఒక సంవత్సరం అరువు ఇవ్వడం మాత్రమే. సంవత్సరం అయిన తరువాత ఇండియా దీన్ని అమెరికాలో ఉపయోగానికి తిరిగి ఇచ్చివేస్తుంది.

ఈ కొత్త ఉపగ్రహం బరువు 3050 పౌన్లు. దీన్ని ఎ టి ఎస్ ఎఫ్ అంటారు. అంటే టెక్నాలజీ అప్లికేషన్స్ సెటిలైట్. సమకాలీన సమస్యల పరిష్కారానికి వ్యోమ విజ్ఞానాన్ని వినియోగించటం దీని లక్ష్యం. ఎ టి ఎస్ కుటుంబంలో ఇది ఆరవ ఉపగ్రహం.

ఎ టి ఎస్ వరసవరలో ఇంతకుముందు ప్రయోగించిన మూడు ఉపగ్రహాలు పాంకేతిక లోపాలవల్ల పనిచేయలేదు. రెండు యితే కమ్యూనికేషన్లలో అమూల్య పరిశోధనలు జరిగాయి.

ఎ. టి ఎస్-ఎఫ్ ఉపగ్రహాన్ని తొలిసారిగా వాషింగ్టన్ నగరం దగ్గరి ఫేర్ చెయిల్డ్ ఇండస్ట్రీస్‌వారు ప్రయోగించారు. అమెరికా జాతీయ విమాన వ్యోమ పరిశోధన సంస్థ (నాసా) కోసం ఫేర్ చెయిల్డ్ ఇండస్ట్రీస్‌వారు ఈ ఉపగ్రహాన్ని నిర్మించారు. ఇంతవరకు నిర్మించిన కమ్యూనికేషన ఉపగ్రహాలలో దీన్ని ఇది పెద్దది. శక్తిమంతమైనది. దీని ఎత్తు 27 అడుగులు గొడుగు వంటి రీఫ్లెక్టరీ ఎరియల్‌తో కలుపుకొని దీని వ్యాసం 30 అడుగులు.

దీనికి 2,00 000 వాట్లు, ఇంతకు ముందు ఏ కమ్యూనికేషన్ల ఉపగ్రహానికి ఇంత శక్తి లేదు. ఇందువల్ల ఇది రిలేచేసే ప్రసారాలు అతి స్పష్టంగా వుంటాయి.

ఇతర కమ్యూనికేషన్ ఉపగ్రహాలకు లక్షలాది డాలర్లు పెట్టి నిర్మించిన భూతల కేంద్రాలు, వాటి నిర్వహణకు అత్యంత నిపుణులైన సాంకేతికులు అవసరం. కాగా ఎ టి ఎస్-ఎఫ్ ఉపగ్రహం కమ్యూనికేషన్లకు కొన్ని వందల డాలర్లతో మాత్రమే నిర్మించడానికి వీలయ్యే సామాన్యమైన భూతల కేంద్రాలు మాత్రం వుంటే చాలు. ఈ కేంద్రాలను శిక్షణలేని సామాన్యులు వైతం కొలిదిగంటలలోనే నిర్మించగలరు.

ఇందువల్ల, ఈ ఉపగ్రహం పాఠశాలలకు, అనువత్రులకు, చిన్నచిన్న గ్రామాలకు అందుబాటులో వుంటుంది. కనుక దీనిని "ప్రజా ఉపగ్రహం" అని అనవచ్చు.

అమెరికాలో ఈ ఉపగ్రహాన్ని రంగుల టెలివిజన్ కార్యక్రమాల ప్రసారాలకు రెండు కేంద్రాల మధ్య సంభాషణలకు రకరకాల ప్రయోగాలకు వుపయోగిస్తారు. ఉదాహరణకు ఉపగ్రహం విద్యావిషయక సెమినార్లను మారుమూల ప్రాంతాలలో పని చేసే ఉపాధ్యాయులకు ప్రసారం చేస్తుంది. ఆ విధంగా నూతన బోధన పద్ధతులను ఉపాధ్యాయులు తెలుసుకోటానికి ఇది తోడ్పడుతుంది. ఈ గోష్ఠులు వినేవారు గోష్ఠులలో మాట్లాడేవారిని చూడవచ్చు. వారు చూపే చిత్రాలు, దాట్లులుచూడవచ్చు. సందేహాలను అడిగి తీర్చుకోవచ్చు. అంటే చెప్పేవారు, వినేవారు ఒకే క్లాసు రూమ్‌లో ఉన్నట్టుగా వ్యవహరించవచ్చు.

ఈ ఉపగ్రహాలు అమెరికాలో మారుమైనవి కనుల సంస్థలు నిర్వహించే పది ఆస్పత్రుల మధ్య సమాచార వినిమయానికి కూడా ఉపయోగపడతాయి. వైద్యుల మధ్య సంభాషణలకు, ఇతర ఆస్పత్రులలోని వైద్యులతో సమాలోచనలు జరపడంద్వారా రోగులను పరీక్షించడానికి ఈ ప్రసారాలు ఉపయోగపడతాయి.

ఎ. టి. ఎస్ ఎఫ్. ఉపగ్రహాన్ని ప్రయోగించిన తరువాత దక్షిణ అమెరికా దగ్గరగా భూమధ్య రేఖపైగా భూమికి 22,300 మైళ్ళ ఎత్తులో ప్రదక్షిణలుచేసేటట్లు కక్ష్యను సవరిస్తారు. ఈ ఉపగ్రహం ఒకే చోటనుంచి అమెరికాకేసి చూస్తూ వున్నట్టు స్థిరకక్ష్యలో పరిభ్రమిస్తూ వుంటుంది.

1975 మే మధ్యలో ఈ ఉపగ్రహం రాకెట్ మోటార్లను తిరిగి ప్రేల్చుతాడు. అలా ప్రేల్చడంవల్ల ఇది భూమధ్యరేఖపైగా ఆఫ్రికా దగ్గరికి జరిగివచ్చి ఇండియాకేసి చూస్తూవుంటుంది.

ఈ ఉపగ్రహంలోని లాక్షణికరాలలో ఒక రేడియో మీటరు వున్నది. ఇది భారత దేశం వివిధ ప్రాంతాలలో బుతువవనాల రాకడను తెలియజేస్తుంది. రేతులకు ఈ సమాచారం ఎంతో విలువైనది.

ఒక సంవత్సరం తరువాత ఎ.టి.ఎస్. ఎఫ్ ఉపగ్రహాన్ని మొదట వున్నచోటికి (దక్షిణ అమెరికాకు) తిరిగి మళ్ళిస్తారు. అక్కడ అది మరి మూడేళ్ళయినా పనిచేస్తుంది. అప్పటికి దీనిలోని సూర్యరశ్మి నుంచి విద్యుత్శక్తిని తయారుచేసే 21,600 పొరప్యానెల్స్ పనికిరాకుండా పోతాయి; ఉపగ్రహాన్ని వర్తమాన స్థితిలోవుంచే ఇంధనం అయిపోతుంది.

ఎ. టి. ఎస్-ఎఫ్ కొత్త తరం కృత్రిమ ఉపగ్రహాలకు మార్గదర్శి అని అమెరికన్ వ్యోమ విజ్ఞాన నిపుణులు అంటున్నారు. ఇవి విమానాల ట్రాఫిక్ కంట్రోలుకు, సాగరాలలో నౌకలు, అకాశంలోని విమానాల మధ్య ఉన్నత స్థాయి టెలిఫోను సర్వీసులకు, ప్రపంచవ్యాప్తంగా వైద్య సమాచార వినిమయానికి, ఆయా ప్రాంతాలకు పనికివచ్చే విద్యాబోధన కార్యక్రమాల ప్రసారానికి తోడ్పడగలవనుకొంటున్నారు.

డా॥ పి.వి.కె. రావ్, B. A. (సెక్స్ స్పెషలిస్ట్)
వైద్యవిద్వాన్ - వైద్యాచార్య

హస్తప్రయోగం, అంగము చిన్నదగుట, నరముల బలహీనత, నపుంసకత్వము, శుక్లనష్టము, శీఘ్రస్కలనము, మధుమేహ వ్యాధులకు, మానసిక వ్యాధులకు శాస్త్రీయ చికిత్స, విదేశీ యంత్రములతో ప్రత్యేక చికిత్స. పోస్టుద్వారా చికిత్స కలదు.

రామాస్ క్లినిక్
ట్రావెలర్స్‌బంగళారోడ్, తెనాలి. ఫోన్: 700
వేళలు : ప్రతిరోజు ఉదా॥ 8 గం॥ నుండి రాత్రి 10 గంటల వరకు

వర్గీకృత ప్రకటనలు

ప్రకటన

S.S.R.J.Arts&ScienceCollege
Khammam
(of Jyothi EducationSociety)

1974-75 విద్యా సంవత్సరము నుండి ఇంటర్మీడియట్ స్థాయిలో ఇంగ్లీషు మీడియం తరగతులను ప్రారంభించుటకు నిర్ణయించడమైనది. అందు చేసుగోరు విద్యార్థులకు పదవ తరగతిలో 40% కు తక్కువ గాకుండ మార్కులు వచ్చి యుండవలెను.

ఈ క్రింద తెలుపబడిన గ్రూపులు ప్రభుత్వము వారి అనుమతికి లోబడి ప్రారంభింపబడును.

1. మాథమాటిక్స్, ఫిజికల్ సైన్సెస్ M.P.C
2. బయాలాజికల్ సైన్సెస్ ఫిజికల్ సైన్సెస్ (Bi.P. C.) 3. మాథమాటిక్స్, ఎకనమిక్స్, కామర్స్ (M. E. C.)

కె రామమోహన్, ప్రిన్సిపాల్

టెండరు నోటీసు

Roc No: 134/72 తేది 31.7.74

ఈ దిగువ పేర్కొనబడిన పనులు చేసినవారిచేగాని వారిచే అధికారము ఇవ్వబడిన వారిచేగాని ఈ దిగువ పుదహరించిన పనులు పూర్తి చేయుటకు ది 14-8-74వ తేదీ ఉ॥ 10.00 లకు పెద్దమార్కెట్ పంచాయతీ ఆఫీసులో సీలువేసిన టెండర్లు స్వీకరించబడును. టెండరు దాఖలుచేసినవారిసమక్షములో అదే రోజు ఉ॥ 10-00 లకు టెండరు తెరవబడును. ప్రతి టెండరుదారు రు. 850/ లను ఎర్నెస్టుమనీ సెక్యూరిటీ డిపాజిటుగా పంచాయతీకి ముందుగా చెల్లించి, పనిపై రశీదు లేక. సలాసు జతపర్చవలెను. ఇతర వివరములు ఆఫీసు పనిచేయు కాలమందు తెలిసికొనవచ్చును.

పెదపూడి పంచాయతీ లో మహాలక్ష్మమ్మ చెట్టు వద్ద వాగుమీద కాజువేసు నిర్మాణము చేయుట ఎస్టిమేటు రు. 17 000 00

ఎ. వెంకటరెడ్డి.
కార్యనిర్వాహకాధికారి.
పెదపూడి పంచాయతీ.

జనరేటర్లు

1 K.V.A. నుంచి 120 K V. A. వరకూ డీజిల్ పెట్రోల్ కొత్తవి రిడీస్లాకు లభించును వివరములకు : శ్రీలక్ష్మీ ఆటో వర్క్స్, గవర్నరుపేట, విజయవాడ-2.

ప్రకటన

నతియందాడ॥మారిత్ కరి 'అంటిస్టామరిపెట్టు' వాడి తక్కగా పూల్లాడింది. అనేకులు లాభపడ్డారు. RAMAKANT Bros, 480, Shanwarapeth, Poona-30 ఉత్తరాలు ఇంగ్లీషులో వ్రాయవలెను.

బహిరంగ వేలం

గ్రామపంచాయతీ కార్యాలయం, కొలకలూరు

ఈ దిగువ పేర్కొనబడిన షెడ్యూలు దాఖలగల కొలకలూరు గ్రామ పంచాయతీ శాలూకు భూమి, ఈ గ్రామ పంచాయతీ కార్యనిర్వహణ అధికారిగారిచేగాని, వారి అనుమతి పొందిన వారిచేగాని ది. 20.8.74 తేదీ మంగళవారం మధ్యాహ్నం గంటలు 3.00 లకు బహిరంగముగా గ్రామ పంచాయతీ కార్యాలయం వద్ద వేలం వేయబడును. పనిపై వాటలో పాల్గొనదలచిన వాటదారులు ధరావత్తు కింద రు. 100/-లు చెల్లించి వాటలో పాల్గొనవచ్చును. వాట షరతులు వగైరాలు ఆఫీసు పనిచేయు వేళలలో మాత్రమే తెలుసుకొనవచ్చును.

షెడ్యూలు

1. సర్వేనెంబరు 1259/3 (1) తూర్పు:- గడ్డే వెంకట్రాయుడు శాలూకుభూమి
(2) దక్షిణం:- జనపల్ రోడు
(3) పడమర:- పిల్లిమాహాలు
4) ఉత్తరం:- శాళ్ళకోట్సు వగైరాల భూమిపై హద్దుల మధ్యగల స్థలం సెంటు 41 మాత్రం.

(సం) పి. శీతారామయ్య
ఎగ్జిక్యూటివ్ ఆఫీసర్,
కొలకలూరు గ్రామ పంచాయతీ

టెండరు నోటీసు

మేనేజరు, సమీకృత పాల పరిపాలన పథకము, విశాఖపట్టణము-10 వారిచే విశాఖపట్టణము డైరీ నుండి పులియగా వెన్న తీసిన పాలు (Sour Skim Milk) ది. 1.9.1974 నుండి ప్రతి దినము ఒక పదివేల లీటరు పరికి కొనగోలు చేయుటకు సీలువేసిన టెండరు ది. 20.8.1974 మధ్యాహ్నము గం॥ 3.00 ల వరకు స్వీకరించడమైనది. ప్రతి దినము సుమారు 100 లీటర్లు పులిసిన పాలు అమ్మబడును.

టెండరు ఫారము పరిశీలించి ఒక సెట్ పై సదరు వారి చిరునామాతో మేనేజరు వారి కార్యాలయము నుండి రు 5 15ప చెల్లించి ఆఫీసు పని చేయు దినములలో పీము పనిచేయు కాలమందు పొందవచ్చును.

టెండర్లు ది. 20.8.1974 మధ్యాహ్నము గం. 3.30 లకు టెండరుదార్ల సమక్షమున తెరవబడును. టెండర్లు విలువు చేయుటకుగాని లేదా పొడిగించుటకుగాని లేదా పూర్తిగా రద్దుచేయుటకుగాని ఈ దిగువ సంతకము చేసినవారికి పూర్తి అధికారము గలదు.

(సం) యల్. లక్ష్మీపతిరాజు
మేనేజరు
సమీకృత పాల పరిపాలన పథకము,
విశాఖపట్టణము.

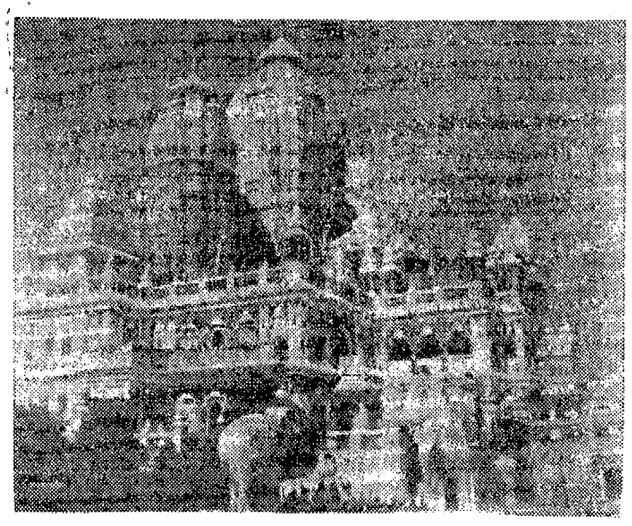

ఢిల్లీలోని లక్ష్మీనారాయణ దేవాలయం

ఆంధ్రప్రదేశ్ ప్రభుత్వము

పబ్లిక్ వర్క్స్ డిపార్టుమెంటు, ప్రాజెక్టు విభాగము
శ్రీశైలం ప్రాజెక్టు, సివిలు సర్కిలు

టెండరు నోటీసు నెం 4SE/74-75

1. ఈ దిగువ పుదహరించిన పనికిగాను సీలువేసిన టెండరు L.S. ఫారములో శ్రీశైలం ప్రాజెక్టు సివిలు సర్కిలు, నూనరింటెండింగు ఇంజనీరు వారిచే శ్రీశైలం ప్రాజెక్టు కాంపులో వారి కార్యాలయమునందు ది 5.10.74 సాయంత్రము 3.00 గంటల వరకు తీసుకొనబడును. అదేరోజున పనిపై టెండర్లు సాయంత్రము 3.30 గంటలకు నూనరింటెండింగు ఇంజనీరువారిచే వారి కార్యాలయమునందు తెరవబడును.

వ. నెం.	పని పేరు	అరాదు ధరావత్తు	టెండరు ఫారము ఖరీదు	కంట్రాక్టు కాల పరిమితి
1.	శ్రీశైలం జలవిద్యుత్ ప్రాజెక్టువద్ద పనిచేస్తున్నవారికు "పరిష్కారం" కర్మాణము.	రూ. 1,00,000/-	రూ. 103/-	27 నెలలు

2 టెండరు ఫారముల ఖరీదు ఒక పర్యాయము, చెల్లించిన పైదన ఎట్టి పరిస్థితులలోను వాపసు చేయబడదు.

3 టెండరు ఫారముల కొరకు, ధరఖాస్తులు నూనరింటెండింగు ఇంజనీరు, శ్రీశైలం ప్రాజెక్టు, సివిలు సర్కిలు వారిపేర శ్రీశైలం డామ్ ఈస్టుబోర్డు, కర్నూలు జిల్లా, ఆంధ్రప్రదేశ్ అను చిరునామాకు వ్రాసుకొనవలెను. టెండరు ఫారముల ఖరీదు శ్రీశైలం ప్రాజెక్టులోని స్టేట్ బ్యాంకు ఆఫ్ ఇండియా బ్రాంచి మీద "Pay and Accoounts officer" శ్రీశైలం ప్రాజెక్టు వారి పేరుతో డ్రాఫ్టుగా చెల్లించి పనిపై డ్రాఫ్టు ధరఖాస్తుతో పంపవలయును.

4 టెండరు ఫారములకు దరఖాస్తులు తేది 12-9-1974 లోగా పంపుకొనవలయును.

5 టెండరు ఫారములు ఆఫీసు పనిచేయు కాలములో 16-9-74 నుండి 1-10-74 వరకు ఇవ్వబడును. కొరియరుల పోస్టులో కూడ పంపబడును. పోస్టులో పంపగోరినవారు మూడు రూపాయలు తపాలా బిళ్ళలు పోస్టేజి ఖర్చుల నిమిత్తము పంపవలయును.

6 పై నుదహరించిన పనికిగాను మొదటి తరగతి అనగా 1 St క్లాసు కంట్రాక్టరుగా రిజిస్టరు అయినవారు మాత్రమే రిజిస్ట్రేషను అర్హతను జతపరచి దరఖాస్తులు పెట్టుకొనవలయును.

గమ: 1. శ్రీశైలం ప్రాజెక్టు, చీఫ్ ఇంజనీరు వారివద్ద రూ. 50,000/- నిలకడ ధరావత్తు కలిగియుండి పనిదొరుకుండు పూర్తిచేసిన కంట్రాక్టర్లు పై ధరావత్తు క్రింద రూ. 75 000/- చెల్లించుటకు అనుమతి ఇవ్వడమైనది.

2 పని పట్టిన కంట్రాక్టరు చీఫ్ ఇంజనీరు (ప్రాజెక్టు) వారివద్ద నిలకడ ధరావత్తు ఉన్నయెడల రూ 2.46 700/-లకు బ్యాంకు గ్యారంటీ బాండు యివ్వవలయును.

3. పనిపట్టిన కంట్రాక్టరు చీఫ్ ఇంజనీరు (ప్రాజెక్టు) వారివద్ద నిలకడ ధరావత్తు లేనియెడల రూ. 2.74.330/-లకు బ్యాంకు గ్యారంటీ ఇవ్వవలయును.

కె. వీరాస్వామి,
నూనరింటెండింగు ఇంజనీరు,
శ్రీశైలం ప్రాజెక్టు, సివిలు సర్కిలు.

శ్రీశైలం డామ్ కర్నూలు
తే 27-7-1974

"తిరపతి"లో సత్యనారాయణ, ప్రమీల

చిత్రసమీక్ష

గౌరి

పంచాయతీ రాజ్య వ్యవస్థ వచ్చిన తరువాత కొన్ని గ్రామాలకు మంచి జరిగినవి. అపేరుతో గ్రామ పెత్తందార్ల ప్రాబల్యం పాతుతున్న పూర్వకూడా లేకపోలేదు. స్వాతంత్ర్యానంతరం మన గ్రామ సీమలలో రామరాజ్యం ఏర్పడాలని గాంధీజీ కలలు కనగా, రామరాజ్యం ఏ గ్రామంలోను ఏర్పడలేదుకాని, కొందరు పెత్తందార కామరాజ్యం మాత్రం కొన్ని గ్రామాలలో ఏర్పడిందని చెప్పవచ్చు.

ఒక గ్రామానికి శ్రీపతి చెయిర్మన్. తాగి తందనలాడే ఒక దిక్కుమాలిన అతడికి పలువురు ప్రజల సొమ్మును పానకంలా త్రాగే ఒక పానకాలు ఆనందాయితీ ఉపాధ్యక్షుడు. మిగతావారి విళ్ళ ఒక మేనల్లుడి ఆ సీటికి గార్డియన్‌గా వున్న చెయిర్మన్ శ్రీపతి ఆ ఆసీటు యథేచ్ఛగా అనుభవిస్తూ మేనల్లుడి తన అరా ఎవిమతిస్తుంటే హింసగా చూస్తున్నా. చూస్తూ వూరుకుంటాడు.

ఇలా వుండగా, ఆ గ్రామానికి పట్టిన హ్యూమన్ ఆఫీసరుగా చంద్రం అనే అమ్మాయి యువకుడు వస్తాడు. అతడు ఈ దుష్టత్రయం ఆటలు పాగ నివ్వడు. వారి గ్రామదోపిడి అంతం చేస్తాడు. శ్రీపతి పూజిస్తాడు. దుష్టత్రయాంతస్సు అతడిమీద పడింది.

ఆ గ్రామంలో ప్రజలను తన వశపరచుకోగోదావరి దాటితే గౌరి అనుయాయత్వం, విశాఖాతీ చంద్రాన్ని ఆకర్షిస్తాయి. వారిద్దరు ప్రేమించి పెళ్ళి చేసుకుంటారు.

చంద్రం తన చెల్లి కంటె ఎక్కువగా చూచుకుంటున్న ఒక అమ్మాయిని దత్తుడు మానభంగం చేయగా, ఆమె ఆత్మహత్య చేసుకుంటుంది. ఆ దోషిగ్రుడ్డపై చంద్రం ఆమె తనిపోతూ దత్తుడే అని ఆత్మహత్యకు కారణమని ప్రజాసమక్షంలో తీసుకుపోతే, దాన్ని భోలిసులకిస్తానని దుష్టత్రయాన్ని బెదిరిస్తాడు.

భోలిసు సేవకుడు పెడతున్న చంద్రాన్ని దుష్టత్రయం వంటాడి వస్తుంది.

అందుచాత గౌరి సినిమాలో చేరి, గొప్ప హీరోయిన్ అయి, తన కన్నతండ్రికు కారణమైంతో ఉపాధిని సమకూర్చి, ఆ దుష్టత్రయాన్ని తుదముట్టిస్తుంది.

శ్రీబాజీ అరు కంబైన్స్‌వారు శ్రీ పి. పి. రెడ్డి దర్శకత్వంలో నిర్మించిన "గౌరి" కథ క్లుప్తంగా ఇది.

ఈ చిత్రం మొత్తానికి శ్రీ మహారథి సంభాషణలు హైలైట్. చిత్రంమంద కొడిగా నడుస్తున్న సన్నివేశాలలో ఆయన సంభాషణలు ప్రేక్షకుని ఆసక్తుడ్ని పులికిస్తాయి, గిలిగింతలు పెడతాయి.

గొప్పగా జమున అమాయకత్వం, ప్రేమ, చిత్రంలో సినిమా తారకుండే గ్లామర్, చివరికి కార్యక్రమం, త్రిపాత్రాభినయం — ఒక్కమాటలో — నవరసాలను అద్భుతంగా పోషించి, కారెక్టర్ యాక్టర్‌ప్ నిరూపించుకున్నది.

దుష్టత్రయం దురాగతాలను ఎదుర్కొనే చంద్రంగా హీరో కృష్ణ ఆ పాత్రకు న్యాయం చేశారు.

దుష్టత్రయంగా రావు గోపాలరావు, అల్లు రామలింగయ్య, పద్మనారాయణ ఆ పాత్రలకు అతికిపోయారు. రాజబాబు హాస్యాన్ని అందించారు. ఇంకా శుభ, రాధాకుమారి మొదలైనవారు నటించారు.

కథలో ఆక్కడక్కడ అసహజత్వం కనిపించినా, కథనంలో అది కమ్ముకు పోయింది.

కొన్ని గ్రామాలలో పెరిగిపోతున్న అక్రమాలను, వాటికి కలిగిస్తున్న అమాయకులను కళ్ళకు కట్టినట్లు చిత్రించిన ఈ చిత్ర నిర్మాత శ్రీ ఎన్. వి. సుబ్బరాజు కాగా, ఆంధ్రలో డిస్ట్రిబ్యూటర్స్ అన్నపూర్ణ ఫిల్మ్స్.

—తుర్లపాటి.

'బంగారు కలలు' చిత్రకథపై కేసు

సిటీ కోర్టుచే కొట్టివేత

("ఆంధ్రజ్యోతి" వ్రతినిధి)

హైదరాబాద్, ఆగస్టు 3— ప్రస్తుతం రాష్ట్రంలో నడుస్తున్న అన్నపూర్ణా పిక్చర్స్ వారి "బంగారు కలలు" చిత్రం శ్రీ మీనాదవరావు వ్రాసిన "జోకు జ్యోతులు" కథకు కాపీకాదని సిటీ సివిల్ కోర్టు చీఫ్ జడ్జి శ్రీ కె. సిన్నయ్య ఇటీవల తీర్పు చెప్పారు.

తాను వ్రాసిన "జోకు జ్యోతులు"కు "బంగారు కలలు" చిత్రకథ కాపీ అని శ్రీ మీనాదవరావు పెట్టుకున్న సిటీషనును చీఫ్ జడ్జి ఖర్చులతోసహా కొట్టివేశారు.

సిటీషనుదారు శ్రీమీనాదవరావు వ్రాసినవేవీ కాపీ కథ కలిగిందని రికార్డు కాలేదని, అందువల్ల ఆ తర్వాతనే సివిల్ కోర్టులో సివిల్ సెక్షన్ వర్తించదని చీఫ్ జడ్జి తీర్పునిచ్చారు.

రెండు సివరలలో ఇది వ్యక్తులలో పోలికలు లేవని, నాయికా నాయకులు కలుసుకున్న సంగతులు, ముగింపు సన్నివేశాలు పోలికలు లేవని చీఫ్ జడ్జి తన తీర్పులో పేర్కొన్నారు.

చిత్ర నిర్మాత శ్రీ దుగ్గిపాటి మధుసూదనరావు తీర్పు ప్రతులను నేడు పత్రికల వారికి విడుదల చేశారు.

పిలిం అవార్డుల కమిటీ నిర్ణయం

శ్రీ గుమ్మడి విమర్శ

మద్రాసు ఆగస్టు 3—జాతీయ ఫిలిం అవార్డుల కమిటీ 1973 సంవత్సరానికి సంబంధించి చేసిన నిర్ణయం చాలా "వింత గానుమ్. హాస్యాస్పదంగానుమ్" వున్నదని తెలుగు సినీనటుల సంఘం అధ్యక్షులు శ్రీ గుమ్మడి వెంకటేశ్వరరావు అభివర్ణించారు.

కొన్ని భాషా చిత్రాలను అసలు సరిగా చూడకుండానే, ముందుగా ఏర్పరచుకున్న దురభిప్రాయంతో, ప్రమాణాలను అందుబాటులో లేని కమిటీ పేర్కొన్నదని ఆయన విమర్శించారు.

ఎటిభాష లేని ప్రాంతీయ దృష్టి లేకుండా నిష్పాక్షికంగా కమిటీ నిర్ణయాలు చేస్తుందన్న నమ్మకాన్ని నిర్మాతలు, నటనటులలో కలిగించవలసిన బాధ్యత అధికారులపై వున్నదని ఆయన సంఘం తరపున విడుదల చేసిన ప్రకటనలో పేర్కొన్నారు.

36 ఘంటే

మాలాసిన్హా, సునీల్‌దత్, రాజకుమార్, డాని, డింతోంగ్‌పా, విజయ్‌ఆనంద్, రంజన్, రమేష్‌దేవ్, మాస్టర్ అలంకార్, సుదర్శన్ పురి ముఖ్య నటీనటులతో బి. ఆర్. ఫిలిమ్స్ సమర్పించు ఈరోజు మూవీస్ వారి ఉన్నతమైన కథల క్రమం. సస్పెన్స్-థ్రిల్లర్ 36 ఘంటే చిత్రాన్ని ఆంధ్రలో వెస్ట్ పిక్చర్స్ విడుదల చేస్తున్నారు. దర్శకుడు-నిర్మాత రాజతిలక్, సంగీతం సలిల్-చక్రవర్తి

సూరజ్ పౌర్ చందా

సంతోష్‌కుమార్, నూతన తార మాధవి, జగత్‌కుమార్, లక్ష్మీఛాయ, జి. రాజ్, బిందు, కృష్ణకాంత్, మురళి నటించిన సూరజ్ ఫిలిమ్స్ సుప్రదాసు వారి గోవాకలరీ హిందీ చిత్రం ఇది. దర్శకుడు మాధవరావు. సంగీతం లక్ష్మీకాంత్ ప్యారేలాల్. ఆంధ్రలో రాజశ్రీ పిక్చర్స్ ప్రై. లి. ద్వారా విడుదల.

మేఘాలయా మూవీస్‌వారి "ఇల్లు-వాకిలి" సెట్టుపై రాజనులోచన, దర్శకుడు పి. డి. ప్రసాద్

చిత్రజ్యోతి

"చల్లని తల్లిలో" నిర్మాల్యం నటి

ప్రముఖ నిర్మాత శ్రీ దుగ్గిపాటి మధుసూదనరావు వ్రాసి యిచ్చిన కథను నిర్మాత కె. జగదీష్ చంద్ర ప్రసాద్ తలపెట్టిన చిత్రంగా నిర్మిస్తున్నారు. ఈ చిత్రానికి కె. యస్. రామిరెడ్డి దర్శకుడు.

చల్లని తల్లిగా అంజలీదేవి నటిస్తున్న ఈ చిత్రానికి గొల్లపూడి రచనను, రాజేశ్వరరావు సంగీతాన్ని, వెల్వికాడ్ ఛాయను నిర్వహిస్తున్నారు.

జయంతి, కాంతారావు రాజబాబు అల్లు రామలింగయ్య, ధూళి, కె. రమాప్రభి, సూర్యకాంతం, ప్రసన్నరాణి ముఖ్య పాత్రధారులు.

ఈ చిత్రంద్వారా కొత్త కథానాయకుడు, కొత్త నాయిక పరిచయం అవుతున్నారు. నాయకుడి పేరు విజయకాంత్. నాయిక పేరు సుమిత్ర. ఈమె బంగారు పతకం సిద్ధించిన "నిర్మాల్యం" చిత్రంలో నటించింది.

ఈ చిత్రం అన్నపూర్ణా పిక్చర్స్‌ద్వారా విడుదల అవుతుంది.

నోము

హైందవుల ఆద్యంత దైవమైన నాగదేవత విచిత్ర లీలలను, వ్యక్తి దృక్కోణాలను మలచిన ఏ. ఎం. సమ్మందు ఎమ్మెస్సెస్ వారి "నోము" వర్ణచిత్రం పూర్తయింది.

ఆగస్టు 15వ తేదీ ఆంధ్రప్రదేశ్ అంతటా విడుదల కానున్న ఈ చిత్రంలో రామకృష్ణ, చంద్రశేఖర, శరత్‌బాబు, శశిబాబు, ఎ. వి. రాజు, కె. వి. కళల, జయసుధ నటించారు.

మారుతీరావు ఛాయాగ్రహణాన్ని, సత్యం సంగీతాన్ని నిర్వహించారు. ఎస్. ఆర్. నంది మాటలు వ్రాసిన ఈ చిత్రానికి శ్రీ ముడుగన్, శ్రీ కుమరన్, శ్రీ కరవణన్, శ్రీ బాబు నిర్మాతలు.

ఎవరికివారే యమునాతీరే

చిత్రకథను హాస్యనటుడు శ్రీ రాజబాబు రూపొందించారు. ఈ చిత్రానికి శ్రీ దాసరి నారాయణరావు మాటలను వ్రాయడమే కాకుండా, స్క్రీన్‌ప్లే-దర్శకత్వం బాధ్యత లనుకూడా చేపట్టి నిర్వహిస్తున్నారు.

రాజబాబు రోజారమణి, కృష్ణకుమారి, రమాప్రభ, మాలతి, నిర్మల, పద్మనారాయణ, ప్రభాకరరెడ్డి, అల్లు రామలింగయ్య, బాలకృష్ణ, మాడా, చిట్టిబాబు జానియర్ నగేష్ ప్రభృతులు నటిస్తున్న ఈ చిత్రాన్ని అతిత్వరలోనే పూర్తిచేసి అందజేయాలని నిర్మాత శ్రీ డి. కుమార్ సంకల్పించారు.

పాటలు: ఆత్రేయ. గోపి; సంగీతం: చక్రవర్తి; ఛాయాగ్రహణం: కిణ్ణస్వ;

ఈ చిత్రాన్ని తారకరామా ఫిలింస్‌వారు ఆంధ్రలోను, నవరాత్రి ఫిలింస్‌వారు సీడెడ్‌లోను, శ్రీ తారకరామారావు నైజాంలోను విడుదలచేస్తారు.

"దీర్ఘసుమంగళి"లో జయసుధ

పల్లెపడుచు

తుది మెరుగులు దిద్దుకుంటూ త్వరలో విడుదలకు సిద్ధం అవుతున్న ఐమకూరి "పల్లెపడుచు" కేవలం ఒక కథకాదు, ఒక వైటూరి పల్లె దీనగాథ. కాదు. కృష్ణం రాజు ముఖ్యపాత్రలు పోషించే ఈ చిత్రంలో ఇంకా రాజబాబు, రమాప్రభ, విజయలలిత, తోట్టిలక్ష్మి, అంజలీదేవి, త్యాగరాజు రావి కొండలరావు ప్రభృతులున్నారు.

కళాత్మక చిత్రం "కాలంమారింది" నిర్మించిన శ్రీ వాకిరాజు ప్రకాశం ఈసారి అందరు విన్నదిగా అధునిక ఆకర్షణలతో రూపొందిస్తున్న చిత్రం "పల్లెపడుచు". ఎడిటర్, డైరెక్టర్: శ్రీ పరం.

రారాజు క్రీస్తు

జనతా ఆర్టు థియేటర్స్ అని నూతన సంస్థ "రారాజు క్రీస్తు" చిత్రాన్ని పికిందూ లండ్‌లో కమ్యూనికేషన్స్ నిర్వాహకులవారు సహకారంతో రంగులలో నిర్మించబోతున్నారు.

క్రీస్తుగా విజయ్ నటిస్తారు. ఇంకా జగయ్య, కాంతారావు, హరనాథ్, త్యాగరాజు, రాజశ్రీ, ముక్కామల, మోహనబాబు, ఆర్. ఎస్. రాజు, వి. యల్. యస్. ఆచార్య, సాక్షి రంగారావు, రాజశ్రీ మాలపనటి రాణి ఇంతవరకు నిర్ణయించబడ్డ నటీనటులు.

ఈ చిత్రానికి దర్శకులు శ్రీ టి. ఎస్. కృష్ణమూర్తి, పాదరి క్రిస్టోఫర్ కొయిలో బాలకోలాటికి శ్రీ దేవులపల్లి కృష్ణశాస్త్రి మాటలు-పాటలుకూడా వ్రాస్తూన్నారు. సంగీత దర్శకుడు వి. గోపాలం. కెమెరా: హెచ్. అప్పారావు.

చిత్రసమీక్ష:

కాల్‌గరల్

"కాల్‌గరల్"-పాత తర్కితలో వి. పాపులు తిరగవేసి మార్చిన కథ. పేద ధనిక సమాజం తమ అవసరాలు తీర్చుకునేందుకు ఎలాంటి పనులు చేస్తుంది? దీని వల్ల అమాయకుల జీవితాలు ఎలా మారుతాయి? దీనితో అల్లిన కథ "కాల్‌గరల్". ఈ పట్టను ఇష్టపడితే ఎలావుండేదో కాని, ప్రముఖ దర్శకులను కెవి. అప్పారావు, దర్శకుడు విజయ్‌ఆనంద్ పెంటిమెంటుకి లొంగిపోయి, వారావిణపైన ముగింపు నిచ్చారు.

ఏ ఆండలేని ఒక స్త్రీ ఒకధనికుడి వల బలవంతంగా కాల్ గర్ల్‌గా మారి, ఆ ధనికుడి కొడుకుతో ప్రేమలోపడి, సంఘానికి ఎదురునిల్చే చెర్యలేక తన జీవితాన్ని అంతం చేసుకోవడమే ఇతి వృత్తం.

కాల్ గరల్ కామినిగా జహీరా నటించింది. ఆమె ప్రియుడు అమర్‌గా కొంహీగో చిత్రం నటించాడు. మంచి భవిష్యత్తు వున్న ఈ యువ నటులకి ఈ చిత్రం పూర్తిగా నిలబడుతుంది.

నక్షత్రాల్ పురి పాటలు, అప్పాస్ మాటలు చిత్రానికి తగ స్థాయిలో వున్నాయి.

మహేష్ మూవీస్ వారు సమర్పించిన ఈ చిత్రానికి పవన్ అగి మోహన్ సంగీతం సమకూర్చారు.

నవరంగ్ మూవీస్ వారి విడుదల.

—కె.

ఆడంబరాలు — అనుబంధాలు

ఈ వెలలో విడుదల కానున్న ఈ చిత్రానికి శ్రీమతి మాదిరెడ్డి సులోచన రచించిన "సంసారనౌక" నవలమూలం. ఈచిత్రంలో కృష్ణ, రాజబాబు, ప్రభాకరరెడ్డి, కాంతారావు, రావుగోపాలరావు, శారద, సావిత్రి, విజయలలిత, రోజారమణి, శుభ, అపరాధ మొదలైనవారు నటించారు.

మాటలు: బొల్లిముంత సంగీతం: తుక్కవరి కెమెరా: జి. కె. రాము. దర్శకత్వం: పి. ఎస్. రావు. నిర్మాత: ఎ. కె. వి. ప్రసాద్.

"నిత్యసుమంగళిలో"లో కృష్ణంరాజు

"సత్యానికి సంకెళ్ళు"

సత్యం పిడివాదైన వితిలాయితిగా త్రికెళ్ళ కి. రేయు పగలు రిక్షా తొక్కి కష్టపడి సంపాదించిన డబ్బుతో తమ్మినేనను సమ్ముకున్న మరో ముగ్గురూ జీవించేవారు. సత్యానికి-న్యాయానికి కట్టుబడి జీవించే సత్యానికి పరీక్ష ప్రక్రియతడంతో చేయని నేరానికి సత్యానికి సంకెళ్ళు పడ్డాయి. సత్యం జైలుపాలయ్యాడు.

అంతటితో సంసారం అండికి వచ్చి పెట్టక కాలపర్యంతం ఏడుపాడింది. అతను చేయని నేరాన్ని ఒప్పుకొనమని. కోర్టులో అసత్యం సత్యమని అండికి ప్రాణసదంగా వున్న లక్ష్మి ద్వారానే ఒత్తిడిచేయించింది.

అమాయకురాలు లక్ష్మి మోసకు వచ్చిన వారవిని సత్యం సింహాలా రెచ్చిపోయి గర్జించాడు "నన్ను రాంగోడితా ఎవరు కున్నారో...నను దొంగతనం చేసినవి ఒప్పుకోవాలంట-ఒప్పుకుంటే ఒకిలేరిండ. తతిత్వేపాపి తలిల..." అంటూ మండిపడాడు. "మ సుత పుకోడి అబద్ధం చెప్పమంటావా? నవల్ల కాదు-ఎన్నే నేనబద్ధం చెప్పను చెప్పలేను...దూతెరి దొంగ ఖదవ పేరుతో దెటుడి జతకెళంటే జైలో పాపమం మీదా" అని గట్టిగా లక్ష్మికి బుదిపచ్చేలా చెప్పాడు.

అతడి ఆవేదం లక్ష్మికి అర్థంకాలేదు. అమాయకంగా అతడికళ్ళలోకి చూసూ కన్నీళ్ళు కార్చింది. అందం ఉంటే అనాధం వుండదని గ్రహించలేక లక్ష్మి-ఒక్క అబద్ధం చెప్పి జైలుకుంచి బైటపడమని సత్యాన్ని ప్రాధేయపడింది.

లక్ష్మి అమాయకత్వానికి ఏడ్చాలో నవ్వాలో తెలియక కన్నీటి అలలో సత్యం ఉద్రేకంగా ఊగులాడిపోయాడు. చివరకు సత్యం అమె మొండి పట్టుకు రగిలే పగటు అణచుకుని "నాకు అబద్ధంచెప్పటంచేతకాదు...ఈక్షణంనుంచి నిజంతూ చెప్పను...నోరు మూసుకుంటాను. ఎవరైనా పలకరిస్తే పులకను. నిలకను పరేసా... అంటూ అమె చేతిలో దారిగా చెయిసిన మాట ముద్దాడు పరిలక.

అతి త్వరలో నే ఈ చిత్రాన్ని పూర్తిచేసి విజయా కంబైన్స్‌వారి ద్వారా విడుదల చేయాలని నిర్మాతలు పి. రామకృష్ణారావు, ఆర్. ఏకాంబరం సంకల్పించారు.

లక్ష్మీచిత్ర సమాజంగా రూపొందుతున్న ఈ సాంఘిక చిత్రంలో కృష్ణ, వాణిశ్రీ, సత్యనారాయణ, రాజబాబు, చంద్రమోహన్, రమణారెడ్డి, రావు గోపాలరావు, గొకిన రామారావు, జగన్నాథ, రావి కొండలరావు, శుభ, రమాప్రభ నిర్మల ప్రభృతులు నటిస్తున్నారు. కథ-స్క్రీన్‌ప్లే-డైరెక్షన్: కె. ఎస్. ప్రకాశరావు

ఆడపిల్లల తండ్రి

ప్రముఖ దర్శకులు శ్రీ కె. ప్రత్యగాత్మ దర్శకత్వంలో సత్యా ఎంటర్‌ప్రైజెస్‌వారి సత్య చిత్రం "ఆడపిల్లల తండ్రి" చిత్ర నిర్మాణం పూర్తయింది.

"ఆడపిల్లల తండ్రి"గా నటిస్తున్న శ్రీ నాగభూషణం ఒక సందర్భంలో మాట్లాడుతూ "నిజమైన "బ్రాండ్ లేస్" వాళ్ళలు దరిలేకపోతే. లేదు. వ్యక్తిత్వకత స్పందించే కొన్ని ముఖ్యమైన పాత్రలు ధరిస్తున్నాను. అందులో ఆడపిల్లల తండ్రి" చెప్పుకోదగ్గది" అని అన్నారు.

త్వరలో విడుదలకానున్న ఈ చిత్రానికి శ్రీ కె. వాసు కథ దర్శకత్వం, నిర్మాణ బాధ్యతలను నిర్వహించారు.

భీమిడిపాటి గాథాకృష్ణ సంభాషణలను పి. నారాయణరెడ్డి, కోవెలా నాథలను టి. తులసిరావు సంగీతాన్ని, వి. యస్. ఆర్. కృష్ణారావు ఛాయను నిర్వహిస్తున్న ఈ చిత్రంలో కృష్ణంరాజు, తండ్రిమోహన్, రజనీ, గిరిబాబు, అల్లు రామలింగయ్య, బాబు, జయమాలిని, పద్మ ప్రియ, రత్న మొదలైనవారందరు నటిస్తున్నారు ఈ చిత్రం ఆంధ్రలో అజిత్ ప్రసాద్ ఎంటర్ ప్రైజెస్‌ద్వారా విడుదలవుతుంది.

ధనవంతులు-గుణవంతులు

ఏనాటికీ ఎన్ని మంచిగా గుణవంతుడనే నిగ్రహశక్తిని చూపించే తలమే చిత్రమే దేవి అయ్యారి "ధనవంతులు-గుణవంతులు". పెప్సీ అనే పిడుగులయే ఈ చిత్రంలో హీరో కృష్ణ, హీరోయిన్ విజయనిర్మల, గుమ్మడి, సత్యనారాయణ ద్విపాత్రాభినయం, దేవిక, రాజబాబు, రమాప్రభ, అల్లు రామలింగయ్య, రాజనులోచన, తండ్రిమోహన్, పిరాయి మిక్కిలినేని. నిర్మల. ఎ. వి. రాజు, ఎ. ఎస్. స్వామి మొదలగువారు పాల్గొన్నారు.

ఈ చిత్రానికి మాటలు: పినిశెట్టి, పాటలు దేవులపల్లి కృష్ణశాస్త్రి, శ్రీశ్రీ, దాశరథి, సంగీతం: సి. నారాయణరెడ్డి, కోవెలా నాథలు, సంగీతం: పెండ్యాల, ఛాయా: ఎ. అర్. కె. మూర్తి, దర్శకత్వం: కె. వి. రెడ్డి, నిర్మాత: పి. వి. పూర్ణచంద్రరావు (బిట్టబ్బాయి).

విడుదల: ఆంధ్ర అన్నపూర్ణ పిలిమ్ డిస్ట్రిబ్యూటర్స్. నిర్మాణనిర్వహణం: శ్రీ కాకాకర్ శ్రీ పద్మా పిక్చర్స్ ప్రైవేట్ లిమిటెడ్.

విజయవాడలో నేటి సినిమాలు

విజయా	రాముడు పెళ్ళి
నవరంగ్	ఇంట్లోకు రాకు
విహారా	అందరూ దొంగలే
జైహింద్	అల్లూరి సీతారామరాజు
శేషమహల్	కాల్ గరల్
లక్ష్మీ	మానవుడు-దానవుడు
అప్సర	కృష్ణవేణి
అలంకార్	బంగారు కలలు
కనకదుర్గ	మేరే భయ్యా
దుర్గాకళామందిరం	అనగనగా ఒక తండ్రి
మారుతి	ఐందిపోలు
రాజకుమారి	కాంభోజరాజు కథ
సరస్వతి	విడలేని అదృష్టి
శ్రీనివాస	గండికోట రహస్యం
దుర్గామహల్	భక్తప్రహ్లాద
రామా	ఓ సీత కథ
ఉర్వశి	గౌరి
మైనక	గుప్తనిధులు
వెంకటేశ్వర	చుక్కి
లీలామహల్	Three Fantastic Supermen

"మంచి మనుషులు"లో జగ్గయ్య, మంజుల

రాశిచక్రం

4-8-74 మొదలు 10-8-74 వరకు

గ్రహస్థితి: వృషభంలో శుక్రుడు మిథునంలో శని; శుక్రుడు తొమ్మిదవ తేదీ రాత్రి ఒంటిగంట పరకు మిథునంలో. తరువాత కర్కాటకంలో; కర్కాటకంలో సూర్య, బుధుడు; సింహంలో కుజుడు; వృశ్చికంలో రాహువు; కుంభంలో గురువు, చంద్రుడు కుంభ, మీన, మేషాలలో.

* * *

పేదలవగ వస్త్ర మూడవ తరగతి 5, 6, 7 తేదీలలో మంచిగా ఆదరణం వున్నది.

మేషం: (అశ్విని భరణి, కృత్తిక 1 పాదం)

బంధువులు మొదలయినవారితో మీరు తీయగా మాట్లాడక పోవడంవల్ల విరోధాలు పెరుగుతాయి. ఈ వారం మీ ఆరోగ్యం సరిగా ఉండదు. వ్యాపారాలలో కూడా ఆందోళనలు నష్టాలు తెస్తారు. ఉద్యోగ ప్రయత్నాలు ప్రోత్సాహకరంగా కనపడుతాయి. 7, 8 తేదీలలో పెద్ద బర్చులు; పుణ్యకార్యాలు.

వృషభం: కృత్తిక మృగశిర పా 1. రోహిణి. పా 2, 3, 4)

అకస్మాత్తుగా కొత్త బర్చులు తగులుతాయి. వ్యాపారాలలో మంచి దాక్షిణ్యం చూపిస్తారు. ప్రయత్నకూలా డబ్బు సంపాదిస్తారు. పంటలు గొప్ప మార్పులు బాగా పెరుగుతాయి. శుభకార్యాలు కొన్ని జరుగుతున్న సమయం తలుగుతుంది. 5, 6 తేదీలలో జలుబుమంటి బాధలు. బంధు దూషణం.

మిథునం: (మృగశిర. 3, 4 పా. ఆరు

వ్యవహారరంగంలో విజయం పొందుతారు. పనులు దీక్షతో సాధిస్తారు. ఈ వారం డబ్బు వస్తుంది పరిస్థితి బాగా ఉంటుంది. దైవకార్యాలు లోటులేకుండా నిర్వహిస్తారు. స్వజనం మీలో తగాదాలు పెరిగిస్తారు. మీరు ఓర్పుతో ఉంటారు. 7, 8 తేదీలలో సంతోష సమావేశాలు, వాటి వారితో గొడవలు.

కర్కాటకం: (పునర్వసు. 4 పా. పుష్యమి అశ్లేష)

బంధు, మిత్రులకు తృప్తికలిగేటట్లుగా కనుబడుతుంది. ఉషయాలలో మేలుగుతారు. ఈ వారం ధనదాయంలో లోటు ఇబ్బందు. సంతోషకరమయిన మంచి వస్తువులు కొంటారు. శుభకార్యాలు అనుకూలమవుతాయి. వ్యాపారాలలో మీరు హుషారుగా ఉండాలి. 9, 10 తేదీలలో విజయం. ధనవస్తు లాభం.

సింహం: (మఘ. పుబ్బ. ఉత్తర 1 పా

అన్ని విషయాలలో విజేతంతో మెలగుతారు. ముఖ్యమయిన సమస్యలకి వివేకమైన తీర్మానాలకు వస్తారు. మనస్సులో ఆందోళన వుండదు. కావలసినంత డబ్బు మీ అధీనంలో వుంటుంది. ఆస్తి కొనగలుగుతారు. ప్రయాణాలు చేస్తారు. 4, 5 తేదీలలో సుఖంలేని ఆహారం; ఎడబ్బులు.

కన్య: (ఉత్తర 2, 3, 4 పా. హస్త. చిత్త 1, 2 పా)

ఇతరులున్నవారికి సహాయం చేద్దామని మీరు అనుకొన్నా, అవకాశం పొందనివాడు మిమ్మల్ని చికాకు పెడతారు. వ్యవహారాలలో మీరు గెలుస్తారు. అయినా, మీరు లాభం పొందలేరు. శ్రమ సంబంధమయిన పాత పెట్టుబడులతో వారం మొదటి సగంలో పుణ కార్యాలు నిర్వహిస్తారు 5, 6 తేదీలు చికాకు రోజులు.

తుల: (చిత్త 3, 4 పా; స్వాతి. విశాఖ 1, 2, 3 పా)

ఈ వారం శ్రమపడుతూ సంపాదిస్తారు. కార్యాలు సాధించుకొంటారు. మీరు చేసే పనులు బాగా సాగుతుంది, ఉద్యోగ, వ్యాపారాలు గత వారంకన్నా ఎక్కువ లాభకరంగా సాగుతాయి. ముఖ్యమయిన ఘటనల సంబంధంలో తృప్తికరమయిన పరిణామాలు కలుగుతాయి. 8, 9 తేదీలలో ప్రయాణాలు; కొత్త వ్యాపారాలు.

వృశ్చికం: (విశాఖ 4 పా; అనూరాధ జ్యేష్ఠ)

బంధువులను గురించి కొద్దిగా కలవరపడవలసి వస్తుంది. అయితే, ఆ కలవరం తగ్గగానే తొలగిపోతుంది. ఉద్యోగంలో హోదా, ఆదాయాలు పెరుగుతాయి. పై అధికారులు మీ మీద అభిమానం చూపుతారు. కుటుంబంలో ప్రశాంతత ఎప్పుడుంటుంది. 4, 5 తేదీలలో పెద్ద బర్చులు; 7, 8 తేదీలలో సంతోష గౌరవం.

ధనుస్సు: (మూల. పూర్వాషాఢ. ఉత్తరాషాఢ. 1 పా

మీకు ప్రతికూలత ఎక్కువగా వుంటుంది. ఈ వారం డబ్బు చిక్కు లేకుండా డబ్బు రాకుండా వుండదు. అయితే చేతిలో డబ్బు దొనా నిలవకుండా, డబ్బులు తొందరగా వచ్చి వెడతవి. శుభకార్యాల ఆలోచనలు తలెత్తి వచ్చే మార్పులు కనపడుతవి. 4, 5, 6 తేదీలలో బంధువులతో బర్చులు.

మకరం: (ఉత్తరాషాఢ 2, 3, 4 పా. శ్రవణ ధనిష్ఠ 1, 2 పా)

చేద్దామనుకొన్న పనులు చెయ్యలేరు. మీరు డబ్బు లేకుండా యిబ్బంది పడరు. అగమంతా డబ్బు ఉంటుంది. అయితే డబ్బు బర్చు అయి అనుకొన్న పనులు ముందుకు సాగించడానికి అడుగు లెక్కువ వ్యతిరేకిక్కులు రాగల అవకాశాలున్నవి. 9, 10 తేదీలలో బంధు సమావేశం. వ్యవహారాలలో విజయం.

కుంభం: (ధనిష్ఠ 3, 4 పా. శతభిషం

హడావిడి లేకుండా ఆలోచనలను పనంతం చేసుకొంటారు. అనుకూలంగా కనపడుతున్న కొందరు రహస్యంగా, మీకు అపకారం తగులుతారు. అయినా, మీరు అజయం పొందుతారు. ఆస్తి. విషయాలు కొన్ని బంధువులతో మీరు హుషారుగా వుండాలి. కొందరు ఎడబడతారు. 7, 8 తేదీలలో ఇష్టమైన ఆహారం; విహారాలు.

మీనం: (పూర్వాభాద్ర 4 పా; ఉత్తరాభాద్ర. రేవతి)

పనిమీద ఆసక్తి ఎక్కువ. అనేక బంధువులలో కలుత్సాహం కనపడుతుంది అయితే, ఈ కలుత్సాహం ఎడబడ లేదని ఖర్చు కొంత తగ్గుతుంది. 9, 10 తేదీలలో అనుకూలమయిన రోజులు. డబ్బు వస్తుంది వ్యాపారం. శుభకార్యాల ప్రయత్నాల అభివృద్ధి కనపడుతుంది. 5, 6 తేదీలలో పనోవేశం ఎక్కువ.

పాటూరి సుబ్బరాయశాస్త్రి.

ఆకాశవాణి

సోమవారం, ఆగస్టు 5

విజయవాడ

ఉ॥ 7.30 భక్తిపర్వ సంగీతం. మ॥ 11.45 ఉన్నత పాఠశాలకు ఫారెస్ట్ అల్యా ఎనిమిది సంవత్సరాలు: కర్వహాణ: పి. ఛాయాదేవి 12.40 మారుతున్న ఆర్థిక వ్యవస్థలో ఉపాధికల్పనకు మార్గసూచనలు ప్రసంగం: కె. సత్యనారాయణ. 1.20 చిత్రగీతాలు. 1.30 హిందీ పాటలు బరోడేకర్. సా॥ 5.30 కె. ఎ. రంగనాయకమ్మ. 6.20 చిత్రతరంగిణి 6.30 బాలవిహార్. 7.00 రసమాధురి. 7.15 కొడుమాంపంతో కొన్ని పంటకాలు ప్రసంగం. 7.40 దివ్యసమాదారం. 7.45 ఏ. రాధాకృష్ణన్ ఆంగ్ల ప్రసంగం. 8.15 క్రీడావిశేషం. 8.35 ఆర్ల పెంటాలో నేడు. 9.15 ప్రసంగం. 9.30 వ్రాదేకీ మరాం పెంగిత్. 9.45 రసమయి

హైదరాబాద్ — ఎ

ఉ॥ 8.25 కె. విజయలక్ష్మి: గాత్రం. ఎం. నారాయణమూర్తి: మృదంగం. మ॥ 12.05 కె. లక్ష్మీనరసింహారావు: వీణ. 1.10 చిత్రసీమ. సా॥ 7.15 పాలలోకలి తెలుసు కునేది ఎలా పరిణమించాయి. 7.45 మీరు కోరిన పాటలు. 9.15 పిల్లలకు కథా వైభవం ప్రసంగం: డి. సోమేశ్వరరావు. 9.30 లలితసంగీతం: ఓగిరాల సీతారామమూర్తి.

హైదరాబాద్ — బి

ఉ॥ 7.05 టి. విజయలక్ష్మి: వీణ. 7.20 ఉషాకిరణం. 7.30 చిత్రసీమ. 7.50 విశ్వవిద్యాలయంలో విద్యార్థులు 8.10 ఎస్. ఆర్. పంతులు: అంధ. 8.25 ఏమిగానె 9.00 బాబూలాల్ చౌహాన్: సారంగి. సా॥ 5.30 కర్నాటక సంగీతం: ఎమ్ పుష్ప. ఎస్. ఉష. 6.40 చిత్రసీమ. 7.05 లలిత సంగీతం: ఎం. దుర్గాబాయి 7.20 మణిమంజరి అమితాబ్ చౌధరి అంగ్లకథ.

మద్రాస్ — బి

సా॥ 4.15 ఆటల సమీక్ష. 6.10 పాశ్చాత్యసంగీతం. 6.30 బిడిక వాటిక రచన: ఎస్. ఆర్. పంతి. 9.15 క్రీడావిశేషం. 9.30 చిత్రగానం, 10.00 పాశ్చాత్య సంగీతం

ఆంధ్ర యూనివర్సిటీ

బి. ఎ. పరీక్షా ఫలితాలు

(న్యూస్కీమ్, రెండవ సంవత్సరం)

వాల్తేరు, ఆగస్టు 3— కడచిన మే జూన్ నెలలో జరిగిన ఆంధ్ర యూనివర్సిటీ బి. ఎ. న్యూస్కీమ్ రెండవ సంవత్సరం పరీక్షలలో ఈ కింది రిజిస్టరు నెంబర్లగల అభ్యర్థులు ఉత్తీర్ణులయారు:

పార్ట్-I

పస్ట్క్లాస్:-7987 10594 11666

సెకండ్ క్లాస్ - 4129 375 503 600 02 844 5387 597 99 6047 55 60 82 97 572 76 603 990 7005 20 35 629 42 47 907 59 90 8229 462 9619.

10077 140 760 917 64

11163 73 375 942 43 44 53 55 61 66 69 71 72 74 12191 306 10 12 19 23 24 27 28 29 33 75 83 84 85 91 92 402 752 57 13012 31 33 34 59 62 65 68 112 93 208 467 703 04 41 923 24 46 14122 356

థర్డ్క్లాస్: 4083 85 104 05 09 12 17 19 22 30 35 322 23 24 25 31 32 33 35 36 39 40 46 47 51 52 53 55 56 57 58 59 61 62 64 67 78 91 583 85 86 88 96 98 605 09 10 11 12 827 30 40 మంది 43 45 46 59 63 68 72 79 89 91 900 02 08 12 15 27 35 37 43 44 46 52 58 60 62 73 74 76 83 5321 54 57 61 61 64 69 70 73 76 78 83 84 85 86 89 92 93 95 97 496 7 09 500 02 03 05 06 08 10 11 12 15 87 88 89 91 92 94 95 96 98 600 02 06 08 09 17 18 21 28 29 710 21 22 23 25 26 28 29 31 32 34 36 834 42 47 49 50 52 54 56 59 61 61 62 63 64 66 67 73

6031 మంది 34 36 39 40 42 44 45 46 48 51 52 53 54 56 57 58 59 61 62 63 64 66 67 74 76 78 81 83 84 88 90 91 93 96 98 99 206 07 09 12 20 21 22 24 25 31 33 39 43 44 45 316 18 20 21 36 42 410 561 62 63 65 66 67 69 70 71 80 81 89 90 93 94 95 96 97 600 02 05 06 08 10 24 28 35 36 39 41 42 45 48 49 50 51 52 53 54 63 64 65 68 72 75 77 85 94 95 98 965 66 67 71 73 74 75 76 78 81 82 83 84 85 86 88 89 92 93 94 95 96 98 99

7000 01 02 04 07 09 10 13 16 21 22 26 32 34 36 37 38 39 41 44 45 53 60 62 64 66 67 277 78 79 80 81 82 83 85 86 87 409 10 13 15 18 22 25 26 31 32 33 34 35 36 37 537 39 40 41 42 44 45 46 626 28 32 39 40 41 43 44 46 49 50 52 56 58 59 62 63 64 66 మంది 69 71 72 మంది 76 78 మంది 83 85 87 89 92 93 700 822 908 10 11 12 13 16 20 23 24 37 38 43 53 54 58 60 63 64 72 73 78 80 82 83 84 86 88 91 92 95 97.

8224 26 32 33 4 37 39 మంది 44 306 91 93 లు 96 98 99 403 04 05 11 14 18 19 20 38 44 లు 47 49 52 60 61 58 89 602 03 04 08 09 10 13 14 18 2 700 31 34 35 38 62 63 64 69 806 08 09 10 14 14 16 18 19 20 85 97 900 02 03 04

9019 30 31 33 36 38 39 40 43 45 47 48 50 51 53 58 61 65 67 68 71 74 75 76 80 81 86 1 0 93 95 201 04 08 303 07 09 14 15 17 19 74 75 76 83 88 93 473 74 79 81 85 87 83 93 95 91 504 03 04 06 07 11 18. 22 670 84 86 87 88 93 95 96 98 99 700 01 801 02 05 09 64 66 67 69 70 71 72 74

10083 86 88 44 47 54 55 56 79 82 83 87 93 103 14 15 17 19 21 26 364 65 69 70 75 76 77 78 80 89 91 92 95 96 97 98 99 401 02 05 10 11 13 14 16 21 24 26 500 95 97 98 99 601 02 06 09 10 14 19 20 23 24 25 29 30 31 37 717 23 24 26 31 33 35 36 61 63 65 66 69 882 85 88 89 90 95 95 904 08 09 15 16 20 24 28 31 32 33 35 41 46 63 68 71 81 87

11162 64 65 66 67 68 69 70 71 74 76 77 79 81 85 86 87 212 76 78 82 96 97 98 374 80 84 8 89 94 95 435 99 502 18 19 637 38 40 47 48 50 51 52 54 55 56 58 59 60 62 64 734 86 87 91 93 95 801 08 04 07 08 11 945 మంది 52 56 మంది 60 62 64 70 73 78 79 84 91

12098 100 02 మంది 06 10 14 15 16 90 92 93 4 96 97 99 298 99 301 03 04 05 07 08 14 మంది 18 20 21 25 26 30 31 32 45 37 మంది 47 50 52 53 55 6 58 59 62 68 70 71 72 73 74 76 మంది 82 86 87 95 96 401 06 637 702 05 07 10 19 25 మంది 30 33 34 37 39 41 42 44 55 69

13011 15 16 17 18 20 21 28 29 30 35 39 42 46 47 48 49 51 52 61 63 67 69 70 72 73 74 81 83 84 85 86 88 94 102 04 07 08 09 10 11 13 15 18 19 22 27 32 44 45 51 54 57 58 61 65 67 71 74 76 77 79 80 90 91 96 205 06 09 12 13 18 521 23 24 25 28 701 09 10 11 16 18 21 23 25 29 30 31 33 34 36 40 42 46 50 51 56 58 66 67 914 15 16 18 20 22 25 27 30 31 32 33 36 37 38 39 40 41 42 44 45 47 48 49 50 52 53 54.

14089 93 94 95 96 97 99 100 01 02 03 04 05 06 08 09 13 15 16 19 20 26 27 28 29 31 32 33 34 35 37 38 39 40 42 43 44 45 46 47 48 49 51 485 92 52 56 08 556 57 63

పార్ట్ I లో మొత్తం పరీక్ష

4577 84 89 932 5586 720 828 6043 49 80 621 22 23 55 62 67 963 97 706 15 17 18 23 47 48 276 403 27 939 8441 54 63 611 892 99 9020 35 63 65 68 905 08 89 685 780

10367 403 04 25 626 28 38 57 59 767 883 91 921 29 51 62 65

10966 11271 77 311 646 731 98 800 10 19 986 90 12313 54 491 732 36 67 13 56 71 90 190 21 46 225 26 753 62 943 14114 21 52 56 442 93 35 72 568 69 90

నవభారతి కాలేజీ

రింగ్‌రోడ్ — విజయవాడ-520008

మీకు ఉద్యోగము కావలెనా!

పైపు, షాపింగ్ హ్యూమరు వ్యాపారమైతే ఉద్యోగముకొరకు మీరు వివరము తెలుసు. 10/- లు పోనక అక్కరకు కాని, మని అవసరకాని చేయండి. వివరములు పంపెదము

Wanted Lecturers in all Subjects and B. Ed, & Secondary Grade Teachers.

పి. పూర్ణచంద్రరావు M. A.
(Formerly Lecturer in English)
నవభారతి కాలేజీ, విజయవాడ-520008

నిరాశచెందిన జీవితానికి ఆశాజ్యోతి

పరమాల బలహీనతకు, లక్ష చిత్తమునకు, శీఘ్ర స్కలనమునకు, ప్రత్యేక మధువ్యాధులకు చికిత్స చేయబడును

పెండ్లిముందు-పెండ్లితర్వాతవంప్రదించండి

డా॥ రాయ్ గుప్త రోగముల నివారణ నిపుణులు.

[గవర్నమెంటు రిజిస్టర్డు]

గాంధీనగరం-అలంకార్ టాకీస్ ఎదుట-విజయవాడ-3. ఫోన్: 74658

సంప్రదించు వేళలు: ఉ॥ 8 నుండి మ॥ 1 గంటవరకు, సా॥ గం॥ 4-00 నుండి రాత్రి గం॥ 9-30 వరకు [ఆదివారం ఆస్పత్రి పనిచేయును]

ఆంధ్రప్రదేశ్ ప్రభుత్వము

రహదార్లు మరియు భవనముల శాఖ

చీఫ్ ఇంజనీరువారి కార్యాలయము, హైదరాబాద్-500004.

చిట్ టెండరు నోటీసు

నెం. T2/TA1/74-1 Dt. 18-7-74.

ఈ క్రింద పేర్కొనబడిన పనులకు సీలువేసిన కొటేషన్లు రెండవ వరగంలోను అర్హత గల కంట్రాక్టర్ల వద్దనుండియు, పేరుపొందిన వర్క్షాపులనుండియు మరియు చీఫ్ ఇంజనీరువారిచే అనుమతింపబడిన కంట్రాక్టర్ల వద్ద నుండియు, చీఫ్ ఇంజనీరు, రహదార్లు మరియు భవనముల శాఖవారిచేగాని, లేదా వారిచే పర్యవేక్షింపబడిన అధికారిచేగా, 20-9-74 సాయంత్రము 3.00 గంటలవరకు తీసుకొనండి. అదేరోజు సాయంత్రము 3.30 గంటలకు తెరవబడును.

వ. నెం.	పని పేరు	దరావతు సొమ్ము 2½% చొప్పున	ఎగ్జిక్యూటివ్ ఇంజనీరు వారి పేరు	కొండరు వస్తువుల ఖరీదు	పనిపూర్తి చేయు కాలము
1.	క్రిష్ణా డివిజన్‌లో న్యూ నూజివీడు - పైలాపురం రోడ్‌మీద కి.మీ. 2/4 లోపున్న నదిపై వంతెన నిర్మాణము	రూ. 18,750/-	ఎగ్జిక్యూటివ్ ఇంజనీరు ఆర్. అండ్ బి. శాఖ క్రిష్ణా డివిజన్ మచిలీపట్నం	రూ. 103/-	18 నెలలు

పైన పేర్కొనబడిన పనులకొరకు దరఖాస్తులు చీఫ్ ఇంజనీరు, రహదార్లు మరియు భవనములు, హైదరాబాదు వారి కొండరు వస్తువుల ఖరీదులు 882 నుండి వర్క్స్ మేనుమెన్సెస్-III అండర్ రెమునెన్సెస్ బాతాకు పైన పేర్కొనబడిన ఎగ్జిక్యూటివ్ ఇంజనీరువారి పేరున చెల్లించి తీసుకోవలెను. మరియు రిజిస్టరు పోస్టు ద్వారా వస్తువులకొరకు దరఖాస్తులు తారీఖు 14-8-74 గం॥ 5.00 లోపు చేరునట్లు పంపవలెను.

కొండరు వస్తువులు 4-9-74 నుండి 7-9-74 వరకు చీఫ్ ఇంజనీరు, రోడ్లు మరియు భవనములు వారి కార్యాలయములో ఆఫీసు పనిచేయు సమయములో ఇవ్వబడును. కొండరు వస్తువుల ఖరీదు ఎట్టి పరిస్థితులలోను వాపసు ఇవ్వబడదు.

కొండరు వస్తువులు పోస్టుద్వారా పంపబడవు.

ఏ ఒక్క కొండరు లేక అన్ని కొండరు ఏ కారణము తెలుపకుండా తిరస్కరించు అధికారము చీఫ్ ఇంజనీరు వారు కలిగియున్నారు.

కె. కృష్ణమోహన్‌రావు,
చీఫ్ ఇంజనీరు, రహదార్లు-భవనముల శాఖ.

వర్గీకృత ప్రకటన

షెడ్డు అమ్మకమునకు

21'×80' షెడ్డు R.S.J. కాలమ్స్‌తో ట్యూబులర్ ట్రస్సులు, కె. ఎ. కాంటిలివర్ ట్రస్సులు, సిమెంట్ రేకులతోసహా అమ్మకమునకు కలదు. కావలెనవి ఈ క్రింది వారిని సంప్రదించండి.

నెప్పల్లి శ్రీహరిరావు,
C/o. మోహన్‌దాసి చిత్రమందిర్
పటమట, విజయవాడ-520006

లోకేశ్వరీ ఆర్ట్ పిక్చర్స్

ఆడంబరాలు అనుబంధాలు

నిర్మాత: A.K.V. ప్రసాద్
భర్మకత్వం: C.S.రావు B.A.(Litt)
కథ: K.రాము
సంగీతం: చక్రవర్తి

ఆంధ్రసౌజన్య చిత్రము. సి.వి.జయలక్ష్మి పిక్చర్స్: ఫైనాన్స్: సుధాచిత్ర

Veeraju

శ్రీ విజయదుర్గా పిక్చర్స్ వారి

విజయ రాముడు

దర్శకత్వం: జి. విశ్వనాథం
నిర్మాత: డా॥ ఇ. అప్పారావు

ఆంధ్రా: విశ్వశాంతి. సైజాం: ఉషా. నిజాం: గౌరి.

Printed & Published by K.L.N. Prasad at Andhra Printers Ltd., Vijayawada-10. Editor : Narla Venkateswara Rao.